

Corta-Fácil

Material de recorte, que contiene más de 1,000 ilustraciones a todo color, clasificadas por temas, conforme a los contenidos del Currículum Nacional Base.

Kamar Publicaciones Educativas © 1970 | Todos los derechos reservados
 4a. Avenida 8-63, Zona 1. Guatemala, C.A.
 Tels: (502) 2464 9514 / 2232 5827
 web: www.editorialkamar.com | e-mail: ventaseditorialgt@gmail.com



Ortografía

Texto práctico que incluye todas las reglas ortográficas con sus excepciones, llevando al o el estudiante a reforzar de forma práctica la ortografía.

Características del texto:

- Fomenta la atención auditiva para una correcta escritura.
- Se integra a un lenguaje totalmente comercial.
- Es dinámico.
- Su lenguaje es apto para todos los estudiantes tanto de plan diario como madurez y primaria acelerada; dando un alto nivel académico al finalizar el curso.



Guía que incluye la clave de las actividades del libro.



Kamar Publicaciones Educativas © 1970 | Todos los derechos reservados
4a. Avenida 8-63, Zona 1. Guatemala, C.A.
Tels: (502) 2464 9514 / 2232 5827
web: www.editorialkamar.com | e-mail: ventaseditorialgt@gmail.com

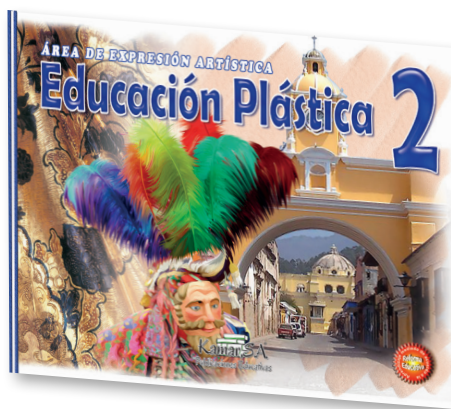
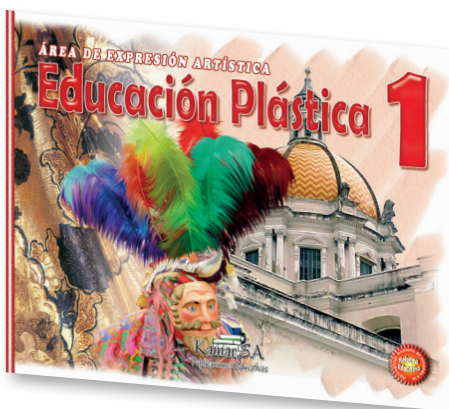

El Punto

El punto es el primer de los elementos del lenguaje visual, que estudiamos y trabajamos con él para la mínima representación que puede realizarse en la comunicación visual, y es el punto todo lo que es complicado que se pueda realizar en el diseño gráfico que sea estético y útil.

Al tenerlo que el punto lo podemos dimensionar en dos tipos: el punto **geométrico** que es un concepto abstracto que define a un punto gráfico.

El punto

- 1. **El punto**
 - 1.1. El punto es el primer elemento del lenguaje visual, que estudiamos y trabajamos con él para la mínima representación que puede realizarse en la comunicación visual, y es el punto todo lo que es complicado que se pueda realizar en el diseño gráfico que sea estético y útil.
- 2. **El punto**
 - 2.1. El punto es el primer elemento del lenguaje visual, que estudiamos y trabajamos con él para la mínima representación que puede realizarse en la comunicación visual, y es el punto todo lo que es complicado que se pueda realizar en el diseño gráfico que sea estético y útil.
- 3. **El punto**
 - 3.1. El punto es el primer elemento del lenguaje visual, que estudiamos y trabajamos con él para la mínima representación que puede realizarse en la comunicación visual, y es el punto todo lo que es complicado que se pueda realizar en el diseño gráfico que sea estético y útil.

Te lo presentamos...

Ejercicios realizados en clase

En esta página encontrarás una serie de ejercicios de creación plástica, que te ayudarán a mejorar tu imaginación, creatividad, habilidades de observación, sensibilidad, concentración y disciplina. Para abordar el punto en clase de manera práctica, puedes realizar los siguientes ejercicios:

1. **El punto**: Dibuja un punto en un espacio blanco.
2. **El punto**: Dibuja un punto en un espacio blanco.
3. **El punto**: Dibuja un punto en un espacio blanco.

Un mismo tema resuelto de forma diferente

Propuesta de trabajo

Realiza un dibujo con puntos de colores eligiendo un tema, sea realista o abstracto. Los puntos deberán ser realizados con puntitos en la punta de un lápiz o con un rotulador. El resultado deberá ser presentado en una hoja de papel de 20x30 cm. Puedes encontrar a través de internet, diferentes temas resueltos por otros estudiantes de Área Plástica. El resultado compararlo con el obtenido por tus compañeros, que será cada uno, muy diferente y creativo.

Educación Plástica

Propicia una formación integral y proporciona al docente los recursos tecnológicos para trabajar de forma integrada con lo que los estudiantes podrán ser más competitivos en la carrera que elijan.

- Planificación por competencias.
- Organizadores gráficos por unidad.
- Formatos desprendibles con ejercicios.
- Refuerza la identidad cultural con biografías de autores guatemaltecos.
- RECURSO DIGITAL de apoyo.

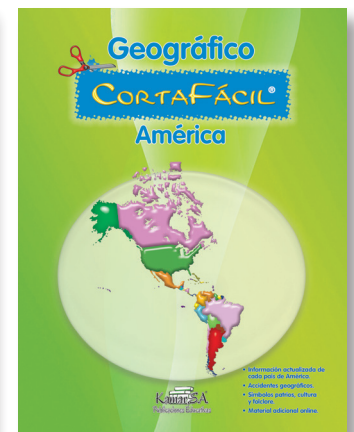
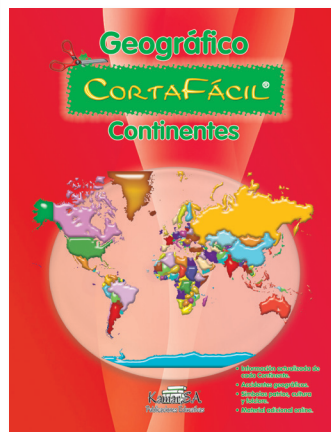
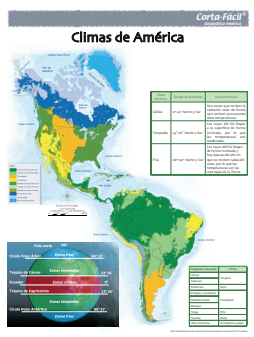
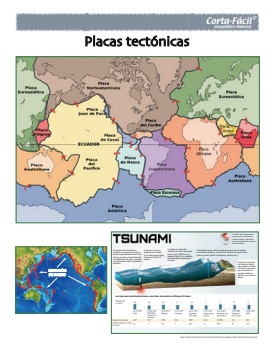
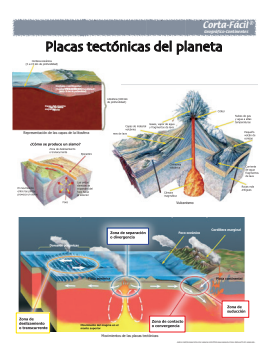
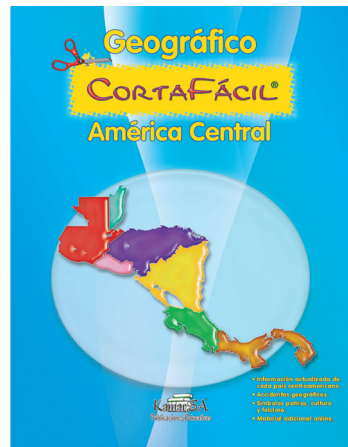
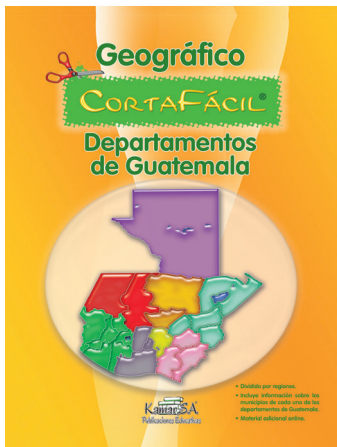

Corta-Fácil Geográfico

Material de apoyo para el área de Medio Social que contiene mapas e información actualizada de nuestro planeta.

Además incluye mapas desprendibles para que el estudiante pueda repasar.

Kamar Publicaciones Educativas © 1970 | Todos los derechos reservados
4a. Avenida 8-63, Zona 1. Guatemala, C.A.
Tels: (502) 2464 9514 / 2232 5827
web: www.editorialkamar.com | e-mail: ventaseditorialgt@gmail.com