

Project Server / Project Online

Servicios de Implementación,
Migración, Capacitación y
Asesoramiento

SIMPLIFICA

Project Server / Project Online

Plataforma Microsoft para la gestión de cartera de proyectos donde se centraliza la información de cronogramas, recursos, documentación, priorización, riesgos, problemas e informes.

Metodología - Implementación

Conjunto de buenas prácticas en documentación, procesos, configuración y políticas para la implementación de Project Server o Project Online en un equipo de trabajo.

Diferencias Server / Online

Project Server

Mínimo 3 Servidores requeridos *	Instalación de 1 a 3 semanas	Escalabilidad y disponibilidad limitada	Mayores requerimientos de administración TI	Actualizaciones y mejoras limitadas	Mejor integración con otras aplicaciones
----------------------------------	------------------------------	---	---	-------------------------------------	--

Project Online

Plataforma como Servicio	No requiere infraestructura local *	Disponible de forma inmediata	Menores requerimientos de administración TI	Se ajusta a las necesidades de la empresa (Usuarios, Espacio, Licencias)	Alta disponibilidad, Escalabilidad y permanente actualización
--------------------------	-------------------------------------	-------------------------------	---	--	---

A close-up, angled view of a silver laptop. The screen displays a 'Project Web App' dashboard with a 'Home' header. The dashboard features several green tiles: 'Get Started with Project Web App' (with a 'REMOVE THIS' link), 'Share your site.', 'More features...', 'Use Reports-Gain insight.', 'Reports', 'Tasks: 36 New', 'Approvals: 0 Pending', 'Track your work', and 'Projects'. A sidebar on the left lists navigation options like 'Projects', 'Approvals', 'Tasks', 'Timeline and Risks', 'Resources', 'Status Reports', 'Strategy', 'Driver Library', 'Driver Prioritization', 'Portfolio Analyses', 'Reports', and 'Server Settings'. A teal semi-transparent banner is overlaid across the middle of the image, containing the text 'Funcionalidades Generales'. The laptop keyboard is visible in the foreground, and the background is a red textured surface.

Funcionalidades Generales

A woman with long brown hair and glasses is sitting at a desk, looking at a large computer monitor. The monitor displays a Power BI dashboard titled "Retail Analysis Sample". The dashboard includes several data visualizations: a card showing "104", a card showing "\$22.05M", a card showing "10", and a card showing "\$2.43M". There are also various charts and graphs. The woman is wearing a light-colored sweater and is typing on a keyboard. The background is a bright, modern office space with large windows.

¿Cómo gestiona sus proyectos a nivel global?

Roles en la Gestión de Proyectos

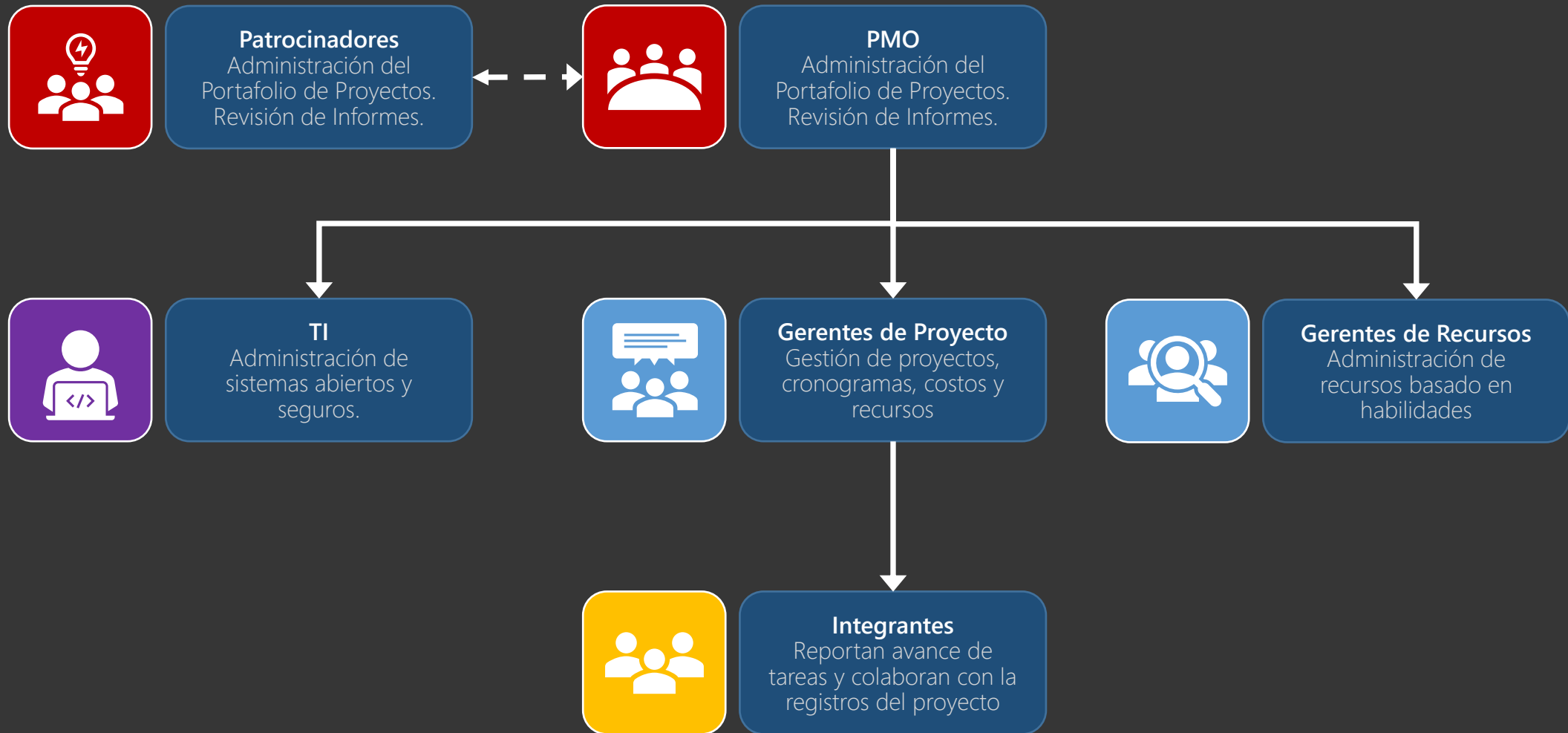

Centro de Proyectos

Panel de navegación

Documentación & Formatos

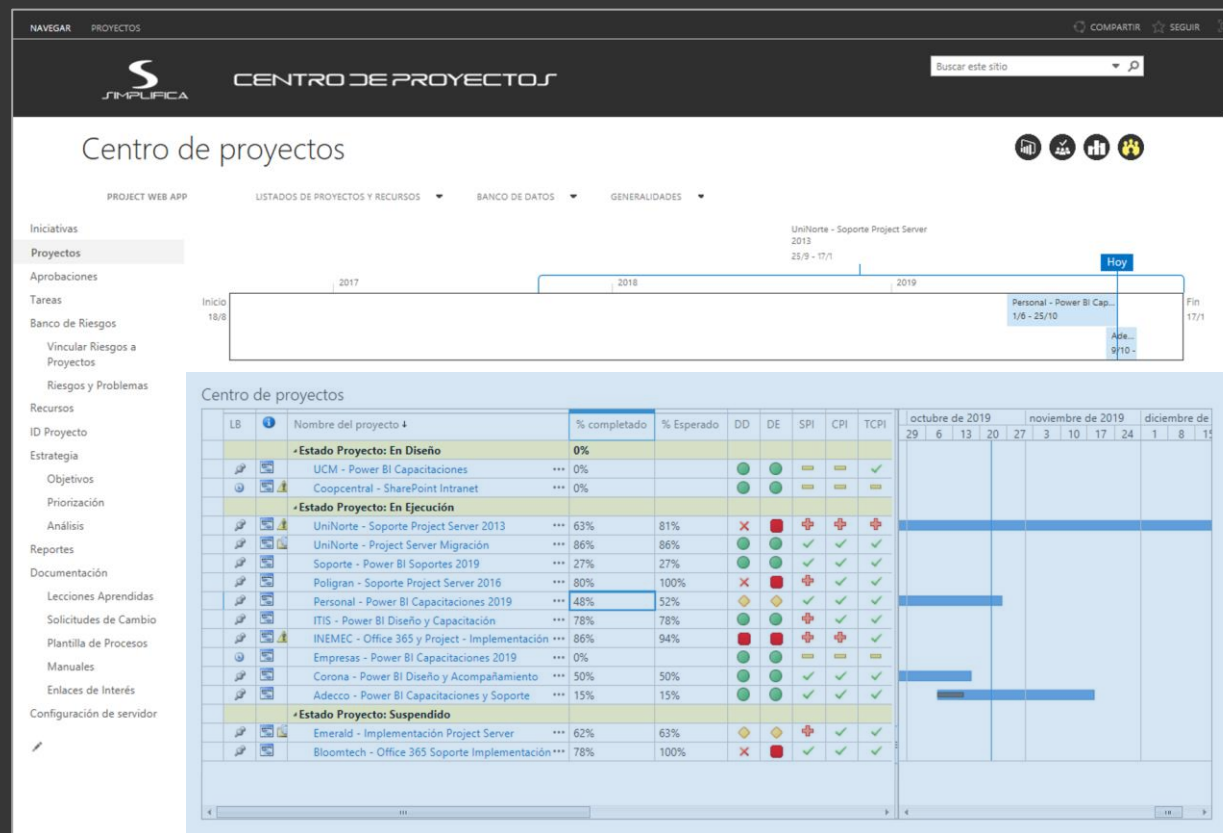

Escala de tiempo

Vista de Proyectos, Indicadores y Gantt

Centro de Recursos

Revisión de asignaciones y disponibilidad de recursos

Nombre de tarea	Trabajo	Trabajo restante
Nombre del recurso: Elquin Fabian Cifuentes Moreno	2.222,29h	298,04h
Nombre del proyecto: Adecco - Power BI Capacitaciones y Soporte	28h	28h
Nombre del proyecto: Argos - Implementación Project Online	98h	0h
Ajustes de Forma en Flujos Sol. Cambios, Trámite Pedidos, No Conformidades	9h	0h
Flujos de Trabajo - Anomalías	50h	0h
Flujos de Trabajo - No conformidades	24h	0h
Flujos de Trabajo - Solicitudes de Cambios	5h	0h
Flujos de Trabajo - Trámite pedidos	10h	0h
Nombre del proyecto: BanOccidente - Implementación de Project Online	159h	0h
Nombre del proyecto: Bloomtech - Office 365 Soporte Implementación	32h	0h
Nombre del proyecto: Carvajal - Implementación de Project Online	35h	0h
Ajustar Documentación Comprometida Como Entregable	4h	0h
Crear Documento De Uso De Plataforma Usuario Administrador	2h	0h
Crear Documento De Uso De Plataforma Usuario Final	12h	0h
Crear Plantilla Base Para Sitio De Proyecto	3h	0h

Estado de las tareas de Proyecto asignadas

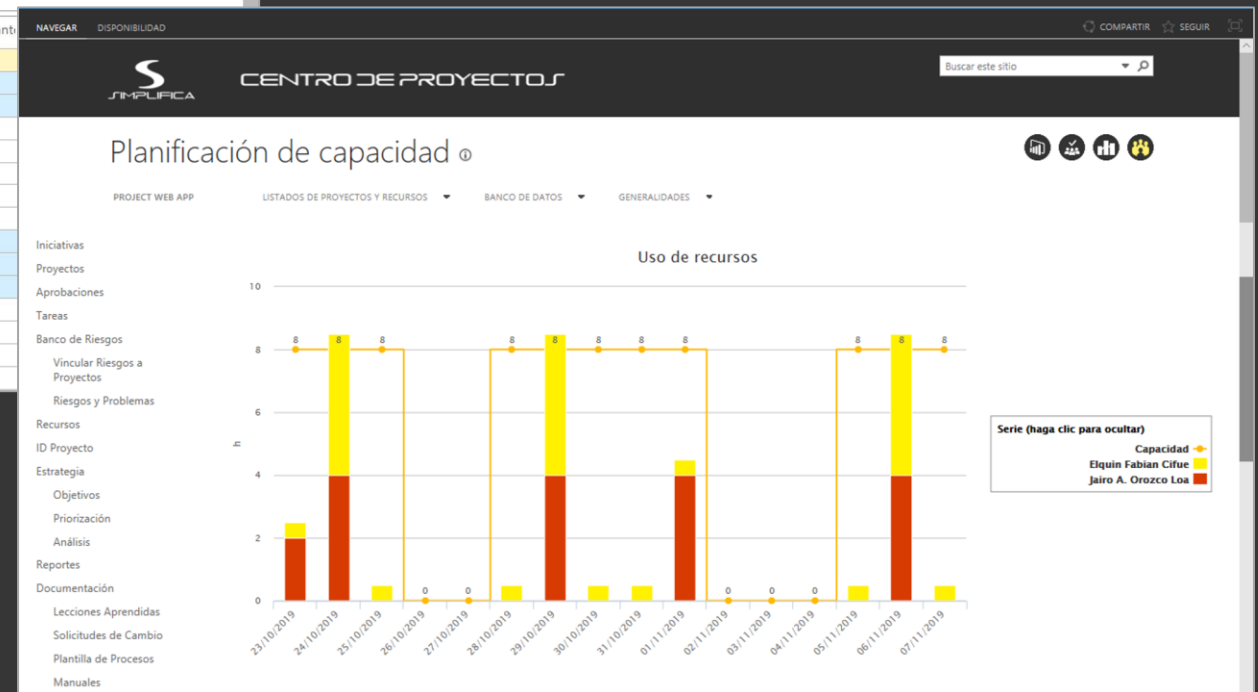

Gestión de Riesgos y Problemas

Problemas

Nombre del proyecto	Activo	Pospuesto	Cerrado
No tiene problemas por solucionar asignados.			

Riesgos

Nombre del proyecto	Activo	Pospuesto	Cerrado
Poligran - Implementación Project Server 2016	1	0	0
Poligran - Migración CIO	0	0	3

Top de Riesgos y Problemas

RIESGOS ACTIVOS		
Proyecto	Detalle del Riesgo	Exposición
Poligran - Implementación Project Server 2016	Acceso remoto a la plataforma y permisos administrativos incompletos	4.5
Poligran - Implementación Project Server 2016	Poco uso de la plataforma en producción	4
ImagineCX - Implementación de Project Online	Poco uso de la plataforma en producción.	3.75
Grupo SALA - Reportes Power BI	Indisponibilidad del Equipo consultor para cumplir fechas comprometidas	3.5
Poligran - Implementación Project Server 2016	No cubrir de forma correcta las expectativas del cliente frente al contrato	3
Ecoaseo - Implementación de Office 365	Falta de interés de áreas y Equipos de Trabajo	3
Ecoaseo - Implementación de Office 365	Poco uso de la plataforma en producción.	2.8
ImagineCX - Implementación de Project Online	Falta de interés de áreas y Equipos de Trabajo	2.5
BanOccidente - Implementación de Project Online	Perdida configuración por cambio de Tenant	2.4

PROBLEMAS ACTIVOS

Proyecto	Detalle del Problema	Prioridad
BanOccidente - Implementación de Project Online	Reconfiguración de plataforma por cambio de tenant de Project Online	(1) Alta

Riesgos y problemas activos

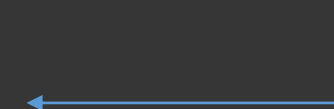

Top de riesgos y problemas (Exposición)

Sitios de Proyectos Personalizados

- Anuncios del Proyecto:** A section titled 'Anuncio de Estado del Proyecto' with a description: 'Proyecto en revisión permanente debido a retrasos en aprobaciones y definición de flujo de trabajo. se tiene un retraso de 8% según cronograma. El equipo de trabajo se compromete a adelantar las tareas y retomar el curso del proyecto, una vez el cliente entregue los pendientes.'
- Resumen del proyecto:** A section with a Gantt chart showing project phases: 'PLANIFICACIÓN' (8/7 - 5/9), 'EJECUCIÓN' (29/8 - 22/11), 'DOCUMENTACIÓN' (17/10 - 16/11), and 'ESTAB...' (16/11 - 2). It also shows 'IMPLEMENTACIÓN' (29/8 - 3/11) and 'SEGUIMIENTO' (31/8 - 2/11). A status indicator shows 'EJECUCIÓN vence el 5 días' and '25 con retraso | 23 próximo'.
- Mis Tareas:** A section for task management.
- Riesgos Importantes:** A section for risk management.

The left sidebar contains a navigation menu with categories: 'Inicio', 'Proyecto', 'Cliente', 'Gestión', 'Soporte', and 'Proyectos'. Each category lists various project-related items like 'Informe de Estado', 'Cronograma de Proyecto', 'Registrar un Riesgo', etc.

Documentación Estructurada

Búsqueda en sitio

Menú de navegación

Vistas por tipo de documento

Atributos

Nombre	Tipo de contenido	ID Proyecto	Tipo de Registro	Clasificación (0-5)	Agregar col
Grupos de Proceso: 01. Inicio (4)					
DOC-00 - Acta de Constitución del Proyecto.docx	Acta de Constitución	SO0001-IMP-CUC	02 - Acta de Inicio	★★★★★ 1	
DOC-00 - Matriz de Interesados.xlsx	Matriz	SO0001-IMP-CUC	07 - Matriz	★★★★★ 1	
DOC-30 - Acta de Cierre de Proyecto.docx	Acta		00 - No Identificado	★★★★★ 1	
DOC-31 - Encuesta de Satisfacción.docx	Acta		00 - No Identificado	★★★★★ 1	
Grupos de Proceso: 02. Diseño (15)					
Grupos de Proceso: 03. Actas (1)					

Organice su documentación según una estructura compartida acorde a las fases o etapas de su proyecto y los niveles de seguridad requeridos

Riegos y Problemas

- ✓ Mejores Practicas
- ✓ Registro
- ✓ Reportes
- ✓ Gestión
- ✓ Plataforma
- ✓ Políticas y Procesos

Análisis de Cartera de Proyectos

Escenarios de análisis

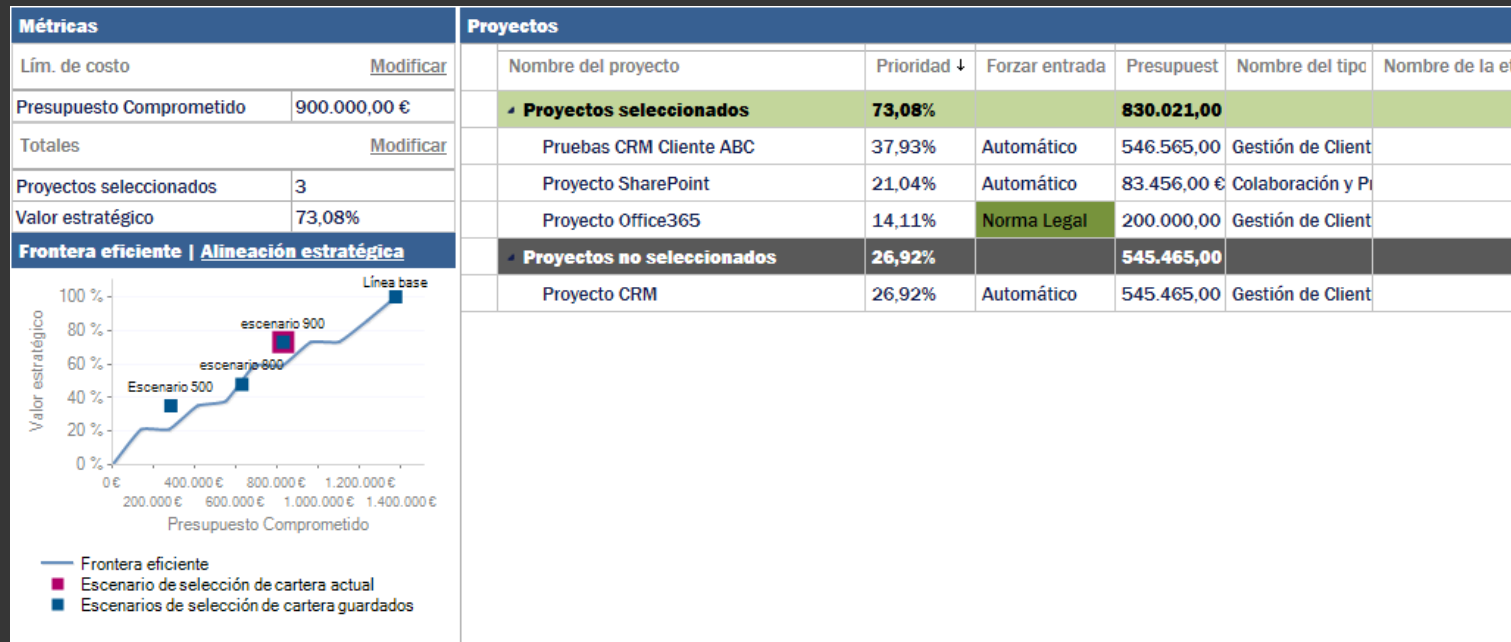

Priorización de proyectos

Reportes en Power BI

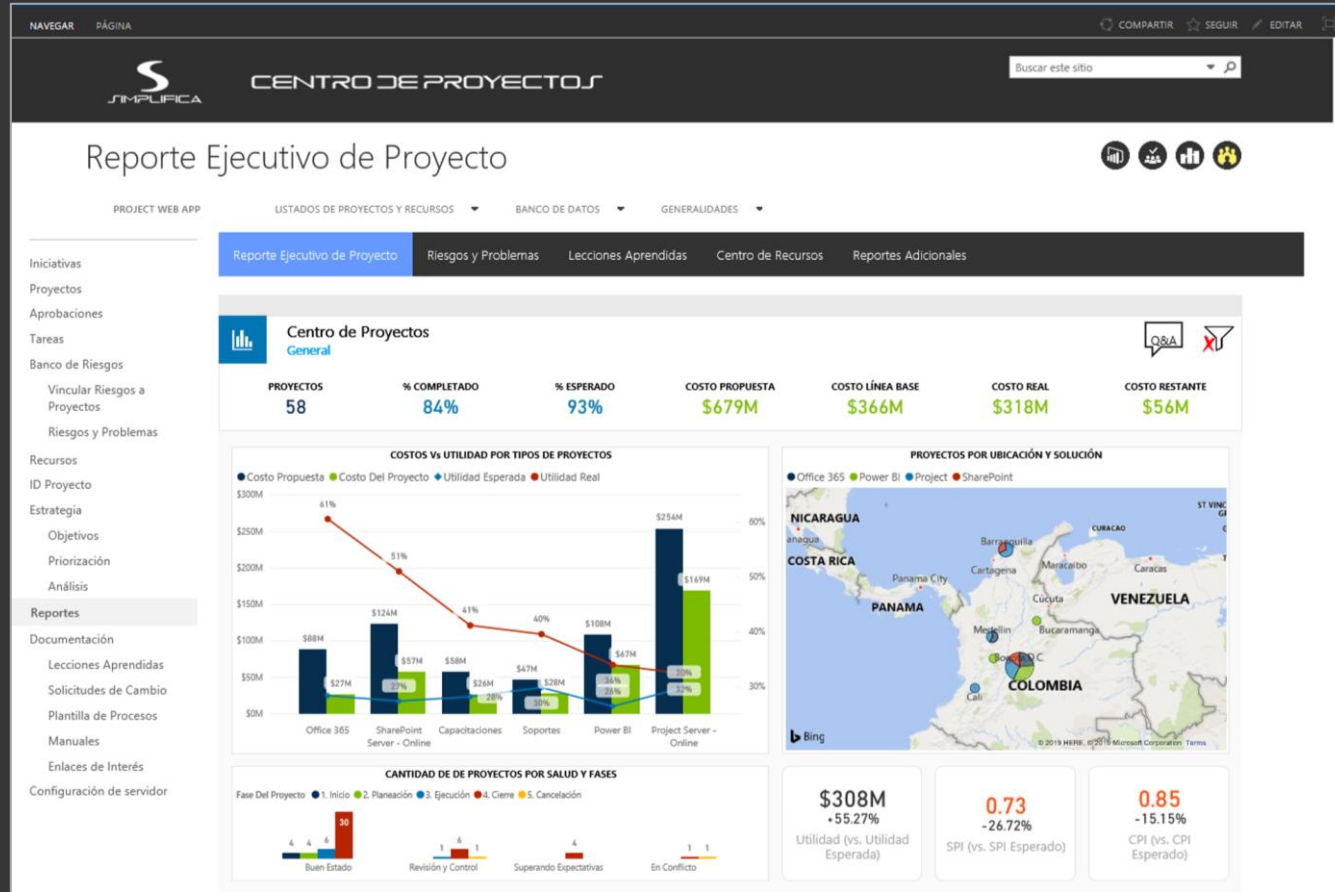

Reportes personalizados para análisis de indicadores de Proyecto, recursos y costos

Flujos de Trabajo Personalizados

Lección Aprendida No 124

jueves, 24 de octubre de 2019

Estado: **Registrada**

ID Identificador único de la lección aprendida.	LA - 124
Proyecto	UniNorte - Project Server Migración
Área / Categoría Área o categoría en la que se clasifica la lección aprendida.	Configuración General
Título Nombre alusivo a la situación presentada.	Configuración de Workflow Manager
Descripción de la Situación Encontrada Situación causante de la detección de la lección aprendida.	Se presentan errores después de realizar la vinculación del servicio de Flujos con SharePoint. Después de ejecutarse el flujo, este se mantiene en estado iniciado y no logra finalizar. Al revisar la biblioteca o lista en donde el flujo esta configurado se puede apreciar que no aparece el vinculo para acceder al historial del flujo.
Acciones Correctivas y Preventivas Implementadas Acciones tomadas para reducir o mejorar los efectos de la situación.	Se instalan los siguientes productos en el siguiente orden: 1. Instalación de Workflow Manager 1.0 Refresh (CU2). 2. Se reinicia el servidor. 3. Instalación de Workflow Manager 1.0 Cumulative Update 5.
Lecciones Aprendidas Acciones y estrategias para evitar que se presente nuevamente la amenaza o aprovechar la oportunidad.	Se desconoce la causa del error, sin embargo en comparación con la primera instalación, la segunda instalación se realizó más controlada instalando únicamente los componentes correspondientes. En la primera opción se aplicaron varios CU a diferencia de la segunda en donde únicamente se instaló el CU 5.
Producto Relacionado Producto al cual se relaciona la lección aprendida.	SharePoint Server & Online
Entregable Relacionado Documento o entregable relacionado.	EP-02 - Plataforma Configurada y Habilitada para Uso en Productivo
¿Aplicado al Proceso? La lección fue incorporada a los procesos internos.	

Automatice los procesos de negocio a través de flujos de notificación y formularios electrónicos

Solicitud de Cambio

Solicitud No 018 Vista de Lectura - **Aprobada**

Administrar Flujo de Trabajo

Imprimir

Generalidades

Datos de registro de la solicitud de cambio.

Nombre de Proyecto	INEMEC - Office 365 y Project - Implementación
Usuario Solicitante Usuario que solicita el cambio.	Jairo A. Orozco Loaiza
Fecha de Solicitud Fecha real de registro de la solicitud.	martes, 15 de enero de 2019
Urgencia Nivel de necesidad del cambio en el proyecto.	<input type="radio"/> Bajo <input type="radio"/> Medio <input checked="" type="radio"/> Alto <input type="radio"/> Critico
Fase de Proyecto Fase afectada por la solicitud de cambio.	Ejecución

Planes de Licenciamiento

Plan	Descripción	Usuarios de destino
Project Plan 1	<ul style="list-style-type: none">✓ Interfaz basada en web para miembros de un equipo✓ Actualizar tareas, problemas y riesgos✓ Enviar partes de horas✓ Compartir documentos y colaborar con presencia de Skype Empresarial	Integrantes del equipo
Project Plan 3	<ul style="list-style-type: none">✓ Toda la funcionalidad de Project Plan 1✓ Project Profesional siempre actualizado✓ Acceso en cualquier momento y lugar a través de la interfaz web✓ Programación y valoración de proyectos✓ Administración de recursos✓ Publicación de proyectos en la nube✓ Cada licencia de suscripción permite hasta cinco instalaciones simultáneas de la aplicación de escritorio de Project.	Jefes de proyecto, administradores
Project Plan 5	<ul style="list-style-type: none">✓ Toda la funcionalidad de Project Plan 3✓ Optimización y selección de cartera✓ Administración de propuestas✓ Administración de recursos de empresa✓ Informes de cartera prediseñados✓ Licencia de Power BI incluida	Administradores, jefes de cartera y jefes de recursos

Conceptualización Implementación

Instalación y Funcionamiento de
Project Server 2013/2016

Base de la
Instalación

SQL Server
2012/2014/2016

SharePoint Server
2013/2016 Enterprise

Project Server
2013/2016

Post
Configuración

- Indicadores:** A dashboard showing key performance indicators. It includes a table with columns for 'ESTADO', 'EJECUCIÓN', 'EN CERRE', and 'SUSPENDIDO', with values 4, 10, 0, and 2 respectively. It also displays financial data: 'COSTO REAL' (28,144,667), 'COSTO ESTIMADO' (56,462,000), 'PORCENTAJE COMPLETADO' (42.06%), and 'PORCENTAJE ESPERADO' (46.63%).
- Seguimiento de Proyectos:** A section with a 'PUBLICACIÓN MÁS ANTERIOR' (2018-8-14) and a 'FECHA DE PUBLICACIÓN' (2018-8-14). It features a row of icons for 'Crear Iniciativa', 'Crear Proyecto', 'Aprobaciones', 'Análisis de Cartera', 'Solicitudes de Cambios', 'Lecciones Aprendidas', 'Vincular Riesgos a Proyectos', and 'Publicar Proyecto'.
- Opciones Generales de Consulta:** A section with three columns: 'Listado de Proyectos y Recursos', 'Banco de Datos', and 'Generalidades'. Each column contains a list of links to various reports and tools.
- Buscador de Sitio de Proyecto:** A search box with the text 'Palabra de Búsqueda:' and a 'Buscar Proyecto' button. Below it is a table with columns for 'Número Proyecto', 'URL', 'Director de Proyecto', 'Cliente', 'Estado', 'Solución', and 'Descripción'.

At the bottom of the page, there is a footer with the URL 'http://www.microsoft.com/...', the text 'Todos los derechos reservados. Soluciones 2017 ©', and the 'Microsoft Partner' logo.

¿Project
Server o
Project
Online?

Sin dudarlo...

PROJECT ONLINE
AL 1.000%

Project Server / Project Online

¿Cómo se beneficia la empresa de
la implementación de esta
plataforma?

Su Nueva Gestión de Proyectos

Entrar en
Acción

PPM
Flexible

Colaboración

Agilidad
& control

Comience rápidamente
Acceda desde cualquier lugar

Maneje sus recursos
eficazmente
Mejore el gobierno y el control

Mejore comunicaciones
Comparta información
Tome decisiones informadas

Administración Sencilla
Innove rápidamente

Sus Objetivos Estratégicos Alineados

Nuestro mayor objetivo es lograr que sus frustraciones y problemas en la gestión diaria de proyectos se vean reducidos o anulados, debido a la correcta implementación de un sistema de gestión de proyectos que lo conduzca a usted y su equipo al siguiente nivel de productividad y logren enfocarse en los objetivos organizacionales de la empresa, como la razón de ser de los proyectos que gestionan.

Nuestros Servicios

Implementación

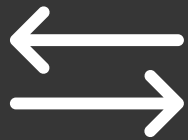

Migración

Capacitación

Acompañamiento

Soporte

Asesoramiento

A woman with long brown hair and glasses is sitting at a desk, working on a computer. The computer monitor displays a Power BI dashboard titled "Retail Analysis Sample". The dashboard includes several data visualizations: a card showing "104" under "Total Stores", a card showing "\$22.05M" under "This Year's Sales", a card showing "10" under "This Year's Sales Per Store", and a card showing "\$2.43M" under "This Year's Sales Per Store". There are also several charts, including a pie chart and a bar chart. The woman is wearing a light-colored sweater and is looking at the screen while typing on a keyboard. A green semi-transparent banner is overlaid across the middle of the image, containing the text "Sigüientes Pasos".

Sigüientes Pasos

Estructurar una Oficina de Proyectos

¿Cómo se beneficia la empresa de
la implementación de esta
metodología?

Documentación de Procesos

- ✓ Acta de Inicio
- ✓ Plantilla de cronograma
- ✓ Checklist de calidad del cronograma
- ✓ Informe de estado o seguimiento
- ✓ Actas de seguimiento
- ✓ Control de entregables (físicos, documentales, etc.)
- ✓ Control de riesgos y problemas
- ✓ Acta de cierre de proyecto
- ✓ Lecciones aprendidas
- ✓ Encuestas de satisfacción
- ✓ Entre muchos otros...

Siguientes Pasos

Pasos
Sugeridos

1

Taller de Visión y Alcance

2

Propuesta de Proyectos

Posibles
Implementaciones

Proponemos ayudar a desarrollar los proyectos que estén bajo nuestros servicios

El cliente selecciona qué proyectos quisiera implementar con nosotros.

¿Por qué Contratarnos?

- ✓ Metodología de procesos PMI®.
- ✓ Equipo certificado y con experiencia.
- ✓ Casos de éxito comprobados.
- ✓ Sin ambigüedades desde el inicio.
- ✓ Seguimiento y avance semanal/quincenal.
- ✓ Gestión del cambio incluido.
- ✓ Documentación personalizada.
- ✓ Reportes de estado en Power BI.
- ✓ El éxito es el objetivo de ambas partes.
- ✓ Porque somos los mejores...

SIMPLIFICA

Gracias por Contar con Nosotros