

# PORTAFOLIO SERVICIOS



THE SOFTWARE SERVICE S.A.S — [www.tss.net.co](http://www.tss.net.co)

martes, 28 de mayo de 2019

## Nuestra Empresa

Empresa legalmente constituida, donde sus socios llevan en el mercado del soporte, desarrollo, montaje de infraestructura y asesoría logística en tecnología e informática más de 15 años, contamos con un gran staff de clientes de los distintos sectores empresariales del país, que nos ha dado la oportunidad de conocer las distintas necesidades e ir generando planes de apoyo para ofrecérselos.

## Nuestra Filosofía del Emprendimiento

### Misión

Ser la mano derecha de nuestros clientes de las PYMES en el Desarrollo de tecnologías e infraestructura TIC, para que ellos logren su objeto social con el éxito y la satisfacción de tener un excelente aliado; **“Nosotros”**

### Visión

Ser la empresa que suministre los mejores servicios de desarrollo de aplicaciones y servicio de soporte tecnológico.

### Valores

Honestidad, Proactividad, Ingenio, Economía, Eficiencia y Eficacia en nuestro trabajo

*“Cada vez que decimos; «No sé », nos cerramos la puerta de nuestra propia fuente de sabiduría, que es infinita“*

*(Louise L. Hay )*

## Servicios

- Soporte y Asesoría Tecnológica
- Desarrollo Aplicaciones WEB y Escritorio
- Administración de Bases de Datos
- Mantenimiento Preventivo y Correctivo
- Suministro de Equipos de Computo
- Capacitación en seguridad Informática
- Montaje de Infraestructura de Redes
- Ingeniería del software
- Alquiler de Software para Votaciones, POS y Académico.



Administración de redes y Datacenter

REVISORIA FISCAL				
Posición	Nombre Candidato	Votos	Porcentaje	Acción
1°	FUNSERVICIOPLTDA	82	19.680%	Ver Gráficas
2°	C&V CONSULTING	16	3.840%	Ver Gráficas

### Registro Ingreso Asamblea

Por favor ingrese el código para el registro.

Código de barras

### Status de Asistencia agrupados

Estas gráficas muestran la asistencia agrupandola por torres, bloques ó terrazas según sea el caso

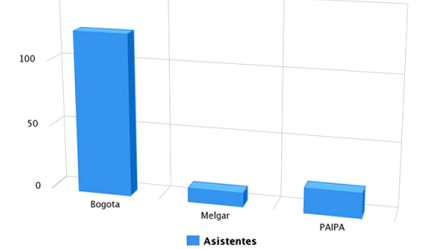

Asistentes Registrados:

154

Equivalente a un porcentaje de:

36.960%

Cerrar

### Utilidades del Sistema Quórum

## Software Propio

Durante estos 15 años hemos desarrollado software para solucionar algunas necesidades estándar de nuestros clientes tales como:

**Quórum:** Sistema de administración de asambleas y votaciones en propiedad horizontal cumpliendo con la ley 675.

**SIC:** Sistema de Información Contable; software para la administración de pequeños negocios como tiendas, restaurantes, supermercados, cigarrerías, etc, donde se administra inventarios, ventas, pagos por hacer y que le hagan, reportes, alertas de bajas existencias y otras ayudas para el mejor funcionamiento de su negocio.

**Aristóteles:** Plataforma para la administración académica, donde se manejan profesores, alumnos, notas, pagos, circulares y agenda virtual.

**Sistema ZEUS:** Nuestro ultimo desarrollo para la administración interna de las empresas en la parte comercial, de eventos, administración de website, clientes, noticias, intranet, tiempos de trabajo, biblioteca de archivos, etc.



57 1 5419842  
De 8:00 am a 6:00 pm

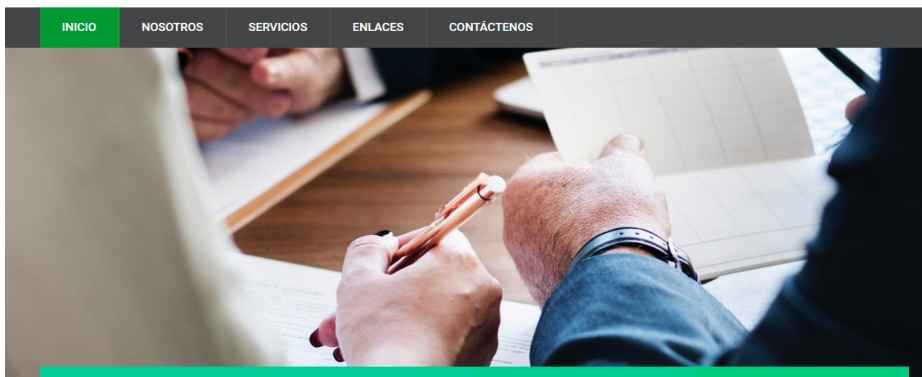

¿Quiénes Somos?

Miguel Quijano y Cia. S.A. es una Sociedad Comisionista de la Bolsa Mercantil de Colombia -BMC-



Registro Facturas

Es un beneficio tributario para productores y comercializadores de productos apropiados que tienen



Mercado Compras Públicas (MCP)

Nuestra firma actúa en el mercado



Operaciones Físicas

Se definen como contratos de compra-venta de productos apropiados sin la presencia física

## Desarrollo Páginas WEB

Desarrollamos páginas, básicas, administrables por el cliente, montamos infraestructura de pagos con carritos de compras, suministramos servicio de hosting y compra de dominios, con la configuración de los mismos.

Infraestructura en la nube propia y de terceros.

Sistema de Catálogos de productos y servicios.

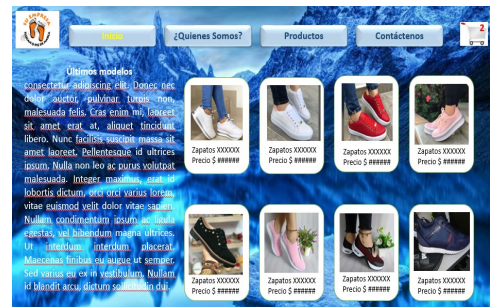

### Página de catálogo de productos

CASA/APTO	23 - 101	PROPIETARIO	LUZ MARY LEAL (39795054)	FIRMA																																									
CASA/APTO	23 - 101	PROPIETARIO	LUZ MARY LEAL (39795054)	COEFICIENTE	0.1610 %																																								
<table border="1"> <tr> <td>23 - 101</td> <td>23 - 101</td> <td>23 - 101</td> <td>23 - 101</td> <td></td> </tr> <tr> <td><b>Si</b></td> <td><b>No</b></td> <td><b>Si</b></td> <td><b>No</b></td> <td></td> </tr> <tr> <td></td> <td></td> <td></td> <td></td> <td></td> </tr> <tr> <td>1 0 1 0 1 1 1 2</td> <td>1 0 1 0 1 1 1 3</td> <td>1 0 1 0 1 1 1 2</td> <td>1 0 1 0 1 1 1 3</td> <td></td> </tr> <tr> <td>OPCIÓN #1</td> <td>OPCIÓN #2</td> <td>SELECCIÓN OPCIONES N° # 1</td> <td>OPCIÓN #4</td> <td>OPCIÓN #5</td> </tr> <tr> <td>23 - 101</td> <td>23 - 101</td> <td>23 - 101</td> <td>23 - 101</td> <td>23 - 101</td> </tr> <tr> <td></td> <td></td> <td></td> <td></td> <td></td> </tr> <tr> <td>1 0 1 0 1 1 1 2</td> <td>1 0 1 0 1 1 1 3</td> <td>1 0 1 0 1 1 1 2</td> <td>1 0 1 0 1 1 1 3</td> <td>1 0 1 0 1 1 1 2</td> </tr> </table>						23 - 101	23 - 101	23 - 101	23 - 101		<b>Si</b>	<b>No</b>	<b>Si</b>	<b>No</b>							1 0 1 0 1 1 1 2	1 0 1 0 1 1 1 3	1 0 1 0 1 1 1 2	1 0 1 0 1 1 1 3		OPCIÓN #1	OPCIÓN #2	SELECCIÓN OPCIONES N° # 1	OPCIÓN #4	OPCIÓN #5	23 - 101	23 - 101	23 - 101	23 - 101	23 - 101						1 0 1 0 1 1 1 2	1 0 1 0 1 1 1 3	1 0 1 0 1 1 1 2	1 0 1 0 1 1 1 3	1 0 1 0 1 1 1 2
23 - 101	23 - 101	23 - 101	23 - 101																																										
<b>Si</b>	<b>No</b>	<b>Si</b>	<b>No</b>																																										
1 0 1 0 1 1 1 2	1 0 1 0 1 1 1 3	1 0 1 0 1 1 1 2	1 0 1 0 1 1 1 3																																										
OPCIÓN #1	OPCIÓN #2	SELECCIÓN OPCIONES N° # 1	OPCIÓN #4	OPCIÓN #5																																									
23 - 101	23 - 101	23 - 101	23 - 101	23 - 101																																									
1 0 1 0 1 1 1 2	1 0 1 0 1 1 1 3	1 0 1 0 1 1 1 2	1 0 1 0 1 1 1 3	1 0 1 0 1 1 1 2																																									

CASA/APTO	23 - 102	PROPIETARIO	GERMAN ANTONIO RODRIGUEZ ROMERO (19397277)	FIRMA	GERMAN ANTONIO RODRIGUEZ ROMERO (19397277)	COEFICIENTE	0.1610 %																																								
CASA/APTO	23 - 102	PROPIETARIO	GERMAN ANTONIO RODRIGUEZ ROMERO (19397277)	COEFICIENTE			0.1610 %																																								
<table border="1"> <tr> <td>23 - 102</td> <td>23 - 102</td> <td>23 - 102</td> <td>23 - 102</td> <td></td> </tr> <tr> <td><b>Si</b></td> <td><b>No</b></td> <td><b>Si</b></td> <td><b>No</b></td> <td></td> </tr> <tr> <td></td> <td></td> <td></td> <td></td> <td></td> </tr> <tr> <td>1 0 1 0 1 1 1 7</td> <td>1 0 1 0 1 1 1 8</td> <td>1 0 1 0 1 1 1 7</td> <td>1 0 1 0 1 1 1 8</td> <td></td> </tr> <tr> <td>OPCIÓN #1</td> <td>OPCIÓN #2</td> <td>SELECCIÓN OPCIONES N° # 1</td> <td>OPCIÓN #4</td> <td>OPCIÓN #5</td> </tr> <tr> <td>23 - 102</td> <td>23 - 102</td> <td>23 - 102</td> <td>23 - 102</td> <td>23 - 102</td> </tr> <tr> <td></td> <td></td> <td></td> <td></td> <td></td> </tr> <tr> <td>1 0 1 0 1 1 1 7</td> <td>1 0 1 0 1 1 1 8</td> <td>1 0 1 0 1 1 1 7</td> <td>1 0 1 0 1 1 1 8</td> <td>1 0 1 0 1 1 1 7</td> </tr> </table>								23 - 102	23 - 102	23 - 102	23 - 102		<b>Si</b>	<b>No</b>	<b>Si</b>	<b>No</b>							1 0 1 0 1 1 1 7	1 0 1 0 1 1 1 8	1 0 1 0 1 1 1 7	1 0 1 0 1 1 1 8		OPCIÓN #1	OPCIÓN #2	SELECCIÓN OPCIONES N° # 1	OPCIÓN #4	OPCIÓN #5	23 - 102	23 - 102	23 - 102	23 - 102	23 - 102						1 0 1 0 1 1 1 7	1 0 1 0 1 1 1 8	1 0 1 0 1 1 1 7	1 0 1 0 1 1 1 8	1 0 1 0 1 1 1 7
23 - 102	23 - 102	23 - 102	23 - 102																																												
<b>Si</b>	<b>No</b>	<b>Si</b>	<b>No</b>																																												
1 0 1 0 1 1 1 7	1 0 1 0 1 1 1 8	1 0 1 0 1 1 1 7	1 0 1 0 1 1 1 8																																												
OPCIÓN #1	OPCIÓN #2	SELECCIÓN OPCIONES N° # 1	OPCIÓN #4	OPCIÓN #5																																											
23 - 102	23 - 102	23 - 102	23 - 102	23 - 102																																											
1 0 1 0 1 1 1 7	1 0 1 0 1 1 1 8	1 0 1 0 1 1 1 7	1 0 1 0 1 1 1 8	1 0 1 0 1 1 1 7																																											

### Tarjetón de votaciones

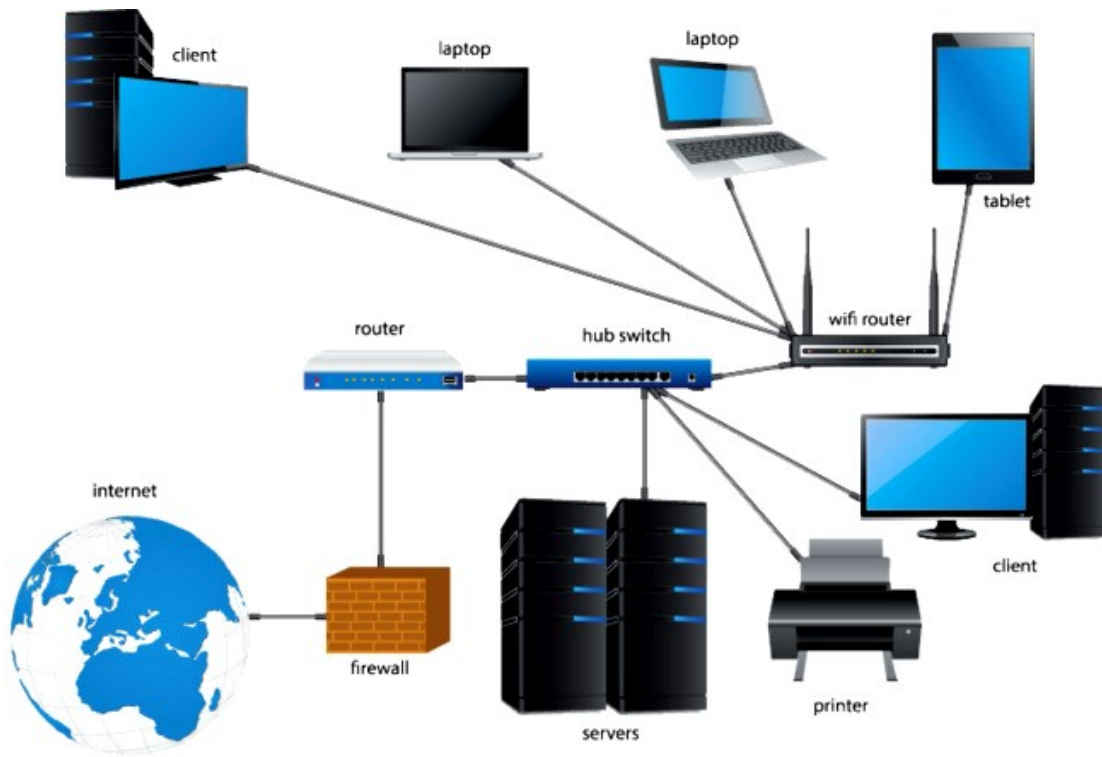

Administración, mantenimiento y soporte de infraestructura de redes



## Controles de Vo- tación Sunvote®

Sistema de votación al estilo "Quién quiere ser millonario" donde cada asistente a la asamblea o evento tiene un control asociado a su coeficiente el cual pulsando una de las opciones entrega de manera casi inmediata los resultados, logrando gran eficiencia en el desarrollo de la asamblea

## Soporte y Asesoría Tecnológica

Contamos con personal para el soporte de los equipos de sus empresas y hogares, la reparación de equipos de computo y demás componente tecnológicos.

Adicional a lo anterior damos asesoría y suministramos equipos, personal para soporte, administración de marketing digital, redes sociales y demás medio de presencia en la red.

Capacitaciones en seguridad informática para empresas, asociaciones y cooperativas.



## Otros servicios.

Entre el campo de acción de nuestra empresa se encuentra la logística para asambleas de propiedad horizontal, alquiler de equipos para conferencias, capacitaciones y eventos sociales, también el soporte tecnológico a equipos de computo y el montaje de infraestructura de red y servidores.

## Logística de asambleas y eventos.

Durante los últimos 7 años ampliamos nuestra franja de servicios a la logística de asambleas en propiedad horizontal, empresas y cooperativas, suministrando equipos de audio, video proyección, grabación de audio y video, personal de logística, sistema de votaciones Quórum y SunVote, cabinas y sistema de amplificación con capacidad hasta 2000 personas y en algunos casos luces para eventos sociales, también prestamos el servicio de transmisión de eventos vía streaming o en diversas salas de manera simultanea y en tiempo real.

## Montaje de infraestructura de red y servidores

Contamos con el departamento de montajes que se dedica a la instalación, configuración de redes, servidores y cableado estructurado, el suministro de equipos de computo, redes, comunicaciones y todo lo que tiene que ver con tecnología.

Por todo lo anterior somos la empresa que su compañía, evento o asamblea necesita

Muchas gracias por contactarnos.

### Germán Arévalo

Ingeniero Sistemas

Director Operativo

Bogotá, Colombia

## Póngase en contacto con nosotros

Llámenos si desea más información sobre nuestros productos y servicios

**The Software Service S.A.S**

**Calle 72 9 55 Oficina 703**

Bogotá, Colombia

3132929129—3176425774

administración@tss.net.co —  
arevalo.german@gmail.com - arevalo.german@outlook.com

Consulte nuestra web:

[www.tss.net.co](http://www.tss.net.co)

Facebook

<https://www.facebook.com/thesoftwareservice/>

