

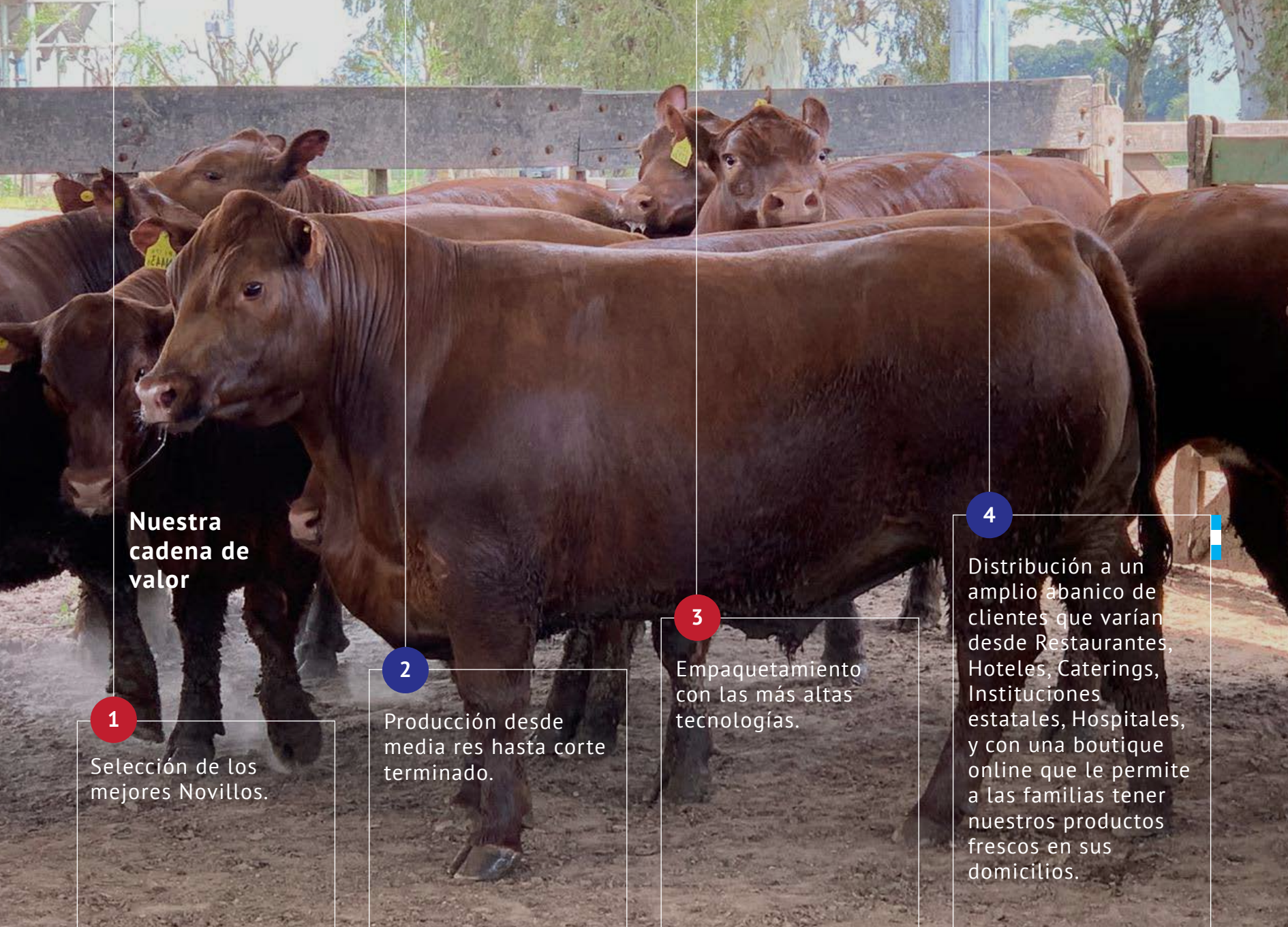

Frigorífico Entre Todos

de Frigorífico Ricardo Bovay e Hijos S.A. es una empresa familiar creada desde sus cimientos con los valores de esfuerzo, dedicación y honestidad con el objetivo de brindar no solo un producto de calidad premium si no un servicio de atención personalizada.



Nuestra cadena de valor

1

Selección de los mejores Novillos.

2

Producción desde media res hasta corte terminado.

3

Empaquetamiento con las más altas tecnologías.

4

Distribución a un amplio abanico de clientes que varían desde Restaurantes, Hoteles, Caterings, Instituciones estatales, Hospitales, y con una boutique online que le permite a las familias tener nuestros productos frescos en sus domicilios.

Es un empresa que hace 30 años viene construyendo una imagen en torno a la excelencia en carnes.

Esta trayectoria fue creada realizando un exhaustivo trabajo en la primera etapa de nuestra cadena de valor. Formando una excelente relación comercial con los mejores productores de ganado de Argentina, lo cual nos otorga la oportunidad de seleccionar novillos acorde a nuestra exigencia.





Continuando el recorrido de nuestra materia prima, al llegar a **nuestro Establecimiento Oficial N° 3548**  **senasa**, sigue un circuito de producción 100% auditado para garantizar la calidad y la inocuidad de los procesos.



Nuestra **producción** está avalada por certificado bajo los estándares ISO 9001:2015, ISO 14001:2015 y OHSAS 18001:2007.



- Buenas practicas de manufactura BPM.
- Procedimientos estandarizados de Saneamiento - POES.
- Hazard analysis and critical control point - HACCP.

Posteriormente **nuestra logística y distribución** propia en lo que refiere al mercado local ha sabido ubicar nuestro producto en todas las regiones de Argentina.





HALAL QUALIFICATION

Nuestra **Certificación Halal** avala que somos una empresa capacitada y acondicionada para producir carnes para el mercado Musulmán.



**NUESTROS CLIENTES
CUENTAN CON UNA
CARACTERÍSTICA EN
COMÚN, LA NECESIDAD
DE UN PROVEEDOR QUE
PUEDA GARANTIZARLES
LA MÁS ALTA CALIDAD
EN CARNE VACUNA
DE MANERA SOSTENIDA
EN EL TIEMPO.**



Argentina



Angola

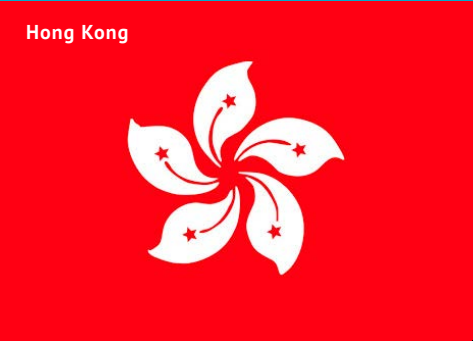

Hong Kong

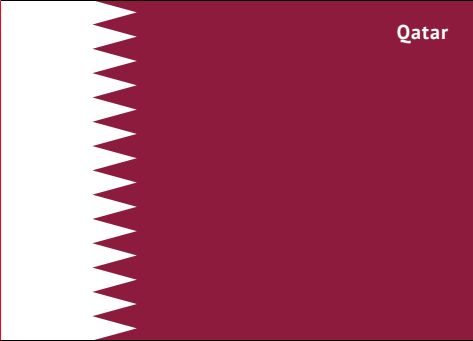

Qatar



Brasil



Antigua y Barbuda



Perú



Azerbaiyán

FRIGORÍFICO Entre Todos AL MUNDO

Hoy en día nuestro mayor desafío se centra en incrementar el número de mercados en los cuales **Frigorífico Entre Todos** ofrece su producto. Nuestra cartera de destinos habilitados se distribuye desde **Brasil, Hong Kong, Angola, Qatar, Azerbaiyán, Perú, Antigua y Barbuda...**

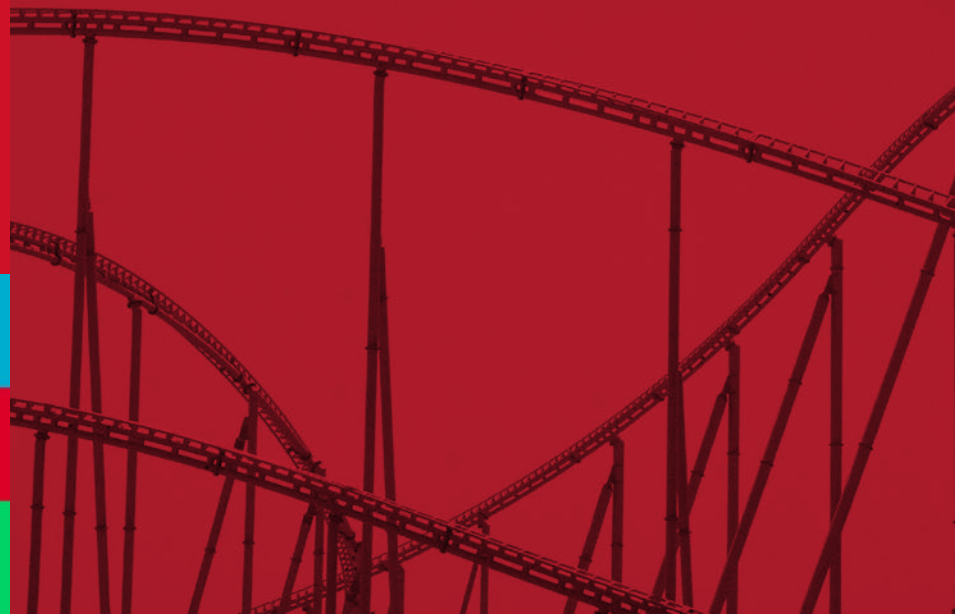

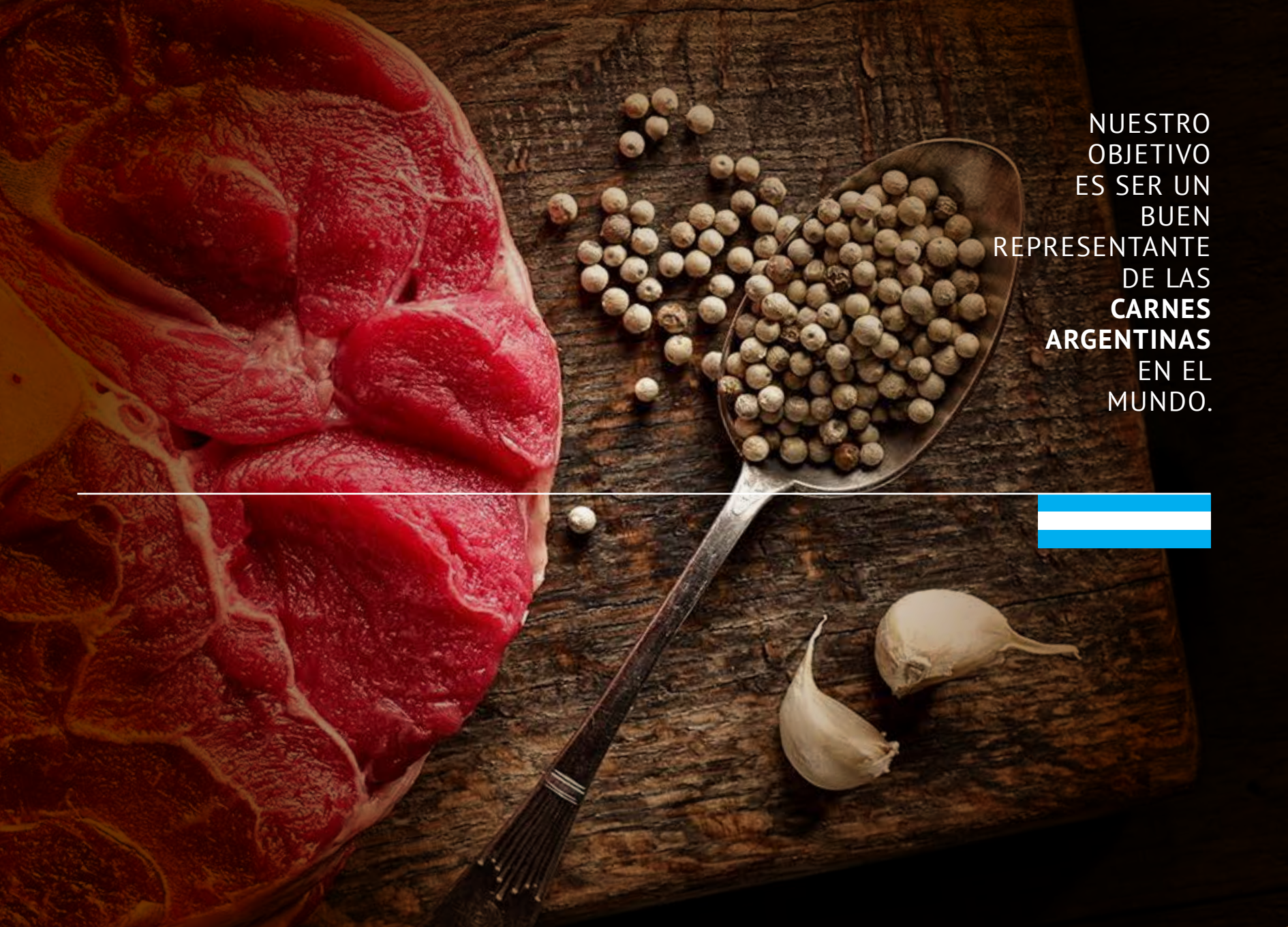

NUESTRO
OBJETIVO
ES SER UN
BUEN
REPRESENTANTE
DE LAS
CARNES
ARGENTINAS
EN EL
MUNDO.



CATÁLOGO



FRIGORIFICO ENTRE TODOS
 Producido por:
 Frigorífico Ricardo Boyer e Hijos S.A.
 Establecimiento El Estero de Directorio 6026, CALA, CP. C1440ASZ
 Tel. +5411-4687-0616/8884/4685
 www.eltf.com.ar - info@eltf.com.ar
 ESTAB. N° OFICIAL 3548

CHILLED BEEF - CORTES DE CARNE VACUNA ENFRIADA
ASADO CON HUESO - PLATE RIBS
 KEEP FROM - 1°C TO 2°C - CONSERVAR DE - 1°C A 2°C
 ENVASADO AL VACIO - VACUUM PACKED
 UNA VEZ ABIERTO EL ENVASE CONSUMIR ANTES DE LAS 72 HS.
 ONCE OPENED THE PACKAGE CONSUME WITHIN 72 HOURS.

Fecha de faena Slaughter date:	Fecha de producción Production date:	Fecha de vencimiento Best before:
03/07/2020	08/07/2020	05/11/2020
	Lote / Lot: EXPNC 9	Tropa / Troop: 35189

SENASA N° 3584/119971/4
 INDUSTRIA ARGENTINA

VENTA AL PESO
 SOLD BY WEIGHT

ARGENTINA
 3548
 INSP

FRIGORIFICO ENTRE TODOS
 Producido por:
 Frigorífico Ricardo Boyer e Hijos S.A.
 Establecimiento El Estero de Directorio 6026, CALA, CP. C1440ASZ
 Tel. +5411-4687-0616/8884/4685
 www.eltf.com.ar - info@eltf.com.ar
 ESTAB. N° OFICIAL 3548

CHILLED BEEF - CORTES DE CARNE VACUNA ENFRIADA
BANANITA - GOLDEN COIN
 KEEP FROM - 1°C TO 2°C - CONSERVAR DE - 1°C A 2°C
 ENVASADO AL VACIO - VACUUM PACKED
 UNA VEZ ABIERTO EL ENVASE CONSUMIR ANTES DE LAS 72 HS.
 ONCE OPENED THE PACKAGE CONSUME WITHIN 72 HOURS.

Fecha de faena Slaughter date:	Fecha de producción Production date:	Fecha de vencimiento Best before:
03/07/2020	08/07/2020	05/11/2020
	Lote / Lot: EXPNC 9	Tropa / Troop: 35189

SENASA N° 3584/119971/4
 INDUSTRIA ARGENTINA

VENTA AL PESO
 SOLD BY WEIGHT

ARGENTINA
 3548
 INSP



FRIGORIFICO ENTRE TODOS
 Producido por:
 Frigorífico Ricardo Boyer e Hijos S.A.
 Establecimiento Elevador de Dirección 6026, CALA, CP. C1440ASZ
 Tel. +5411-4687-0616/8884/4885
 www.elfrigorifico.com - elf@elfrigorifico.com

ESTAB. N° OFICIAL: 3548

CHILLED BEEF - CORTES DE CARNE VACUNA ENFRIADA
BIFE ANCHO CON HUESO - PRIME RIB
 KEEP FROM - 1°C TO 2°C - CONSERVAR DE - 1°C A 2°C

ENVASADO AL VACIO - VACUUM PACKED
UNA VEZ ABIERTO EL ENVASE CONSUMIR ANTES DE LAS 72 HS.
ONCE OPENED THE PACKAGE CONSUME WITHIN 72 HOURS.

Fecha de faena Slaughter date: 03/07/2020	Fecha de producción Production date: 08/07/2020	Fecha de vencimiento Best before: 05/11/2020
Lote / Lot: EXPNC 9	Tropa / Troop: 35189	

SENASA N° 3584/119971/4
INDUSTRIA ARGENTINA

VENTA AL PESO
SOLD BY WEIGHT

ARGENTINA
3548
INSP

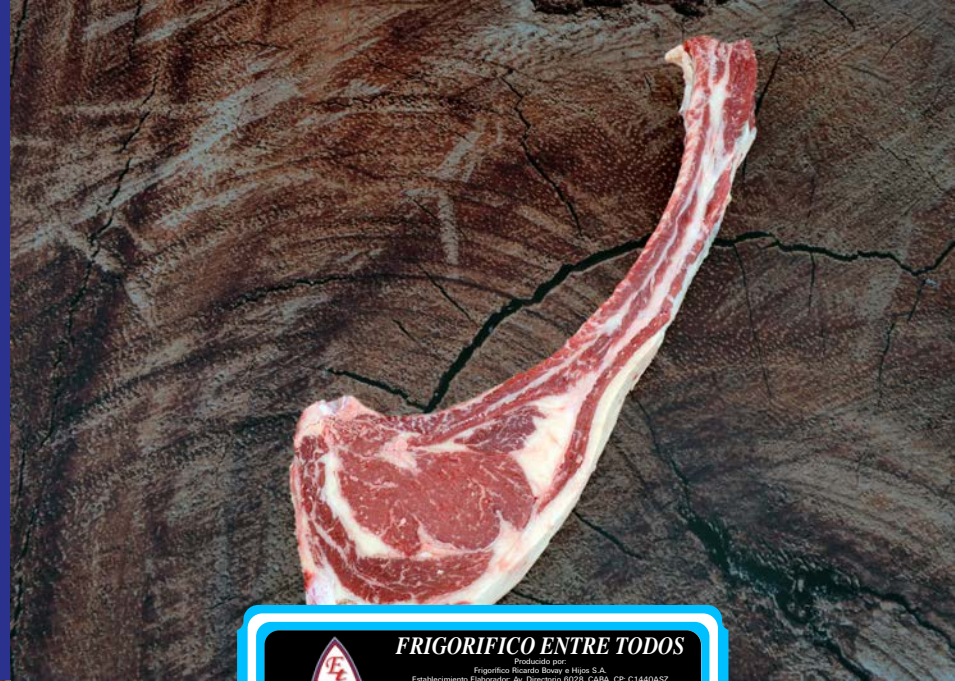

FRIGORIFICO ENTRE TODOS
 Producido por:
 Frigorífico Ricardo Boyer e Hijos S.A.
 Establecimiento Elevador de Dirección 6026, CALA, CP. C1440ASZ
 Tel. +5411-4687-0616/8884/4885
 www.elfrigorifico.com - elf@elfrigorifico.com

ESTAB. N° OFICIAL: 3548

CHILLED BEEF - CORTES DE CARNE VACUNA ENFRIADA
BIFE ANCHO CON HUESO - TOMAHAWK
 KEEP FROM - 1°C TO 2°C - CONSERVAR DE - 1°C A 2°C

ENVASADO AL VACIO - VACUUM PACKED
UNA VEZ ABIERTO EL ENVASE CONSUMIR ANTES DE LAS 72 HS.
ONCE OPENED THE PACKAGE CONSUME WITHIN 72 HOURS.

Fecha de faena Slaughter date: 03/07/2020	Fecha de producción Production date: 08/07/2020	Fecha de vencimiento Best before: 05/11/2020
Lote / Lot: EXPNC 9	Tropa / Troop: 35189	

SENASA N° 3584/119971/4
INDUSTRIA ARGENTINA

VENTA AL PESO
SOLD BY WEIGHT

ARGENTINA
3548
INSP

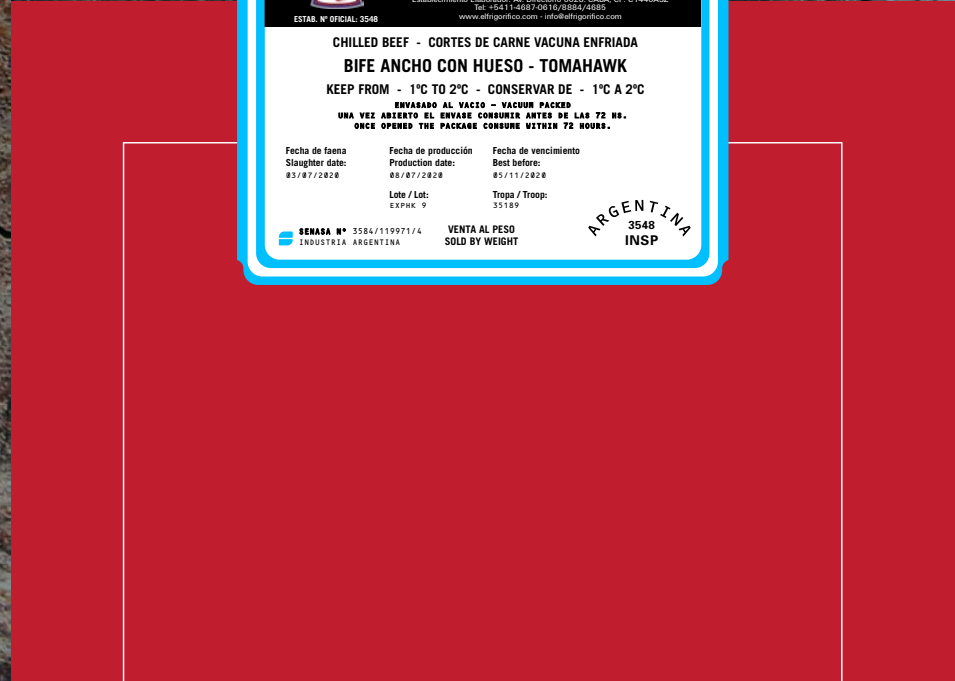



FRIGORIFICO ENTRE TODOS
 Producido por:
 Frigorífico Ricardo Boyer e Hijos S.A.
 Establecimiento Elevador de Dirección 6026, CALA, CP. C1440ASZ
 Tel. +5411-4687-0616/8884/4885
 www.elfrigorifico.com - elfr@elfrigorifico.com
 ESTAB. N° OFICIAL 3548

CHILLED BEEF - CORTES DE CARNE VACUNA ENFRIADA
BIFE ANGOSTO CON LOMO CON HUESO - T-BONE
 KEEP FROM - 1°C TO 2°C - CONSERVAR DE - 1°C A 2°C
 ENVASADO AL VACIO - VACUUM PACKED
 UNA VEZ ABIERTO EL ENVASE CONSUMIR ANTES DE LAS 72 HS.
 ONCE OPENED THE PACKAGE CONSUME WITHIN 72 HOURS.

Fecha de faena Slaughter date:	Fecha de producción Production date:	Fecha de vencimiento Best before:
05/07/2020	05/07/2020	05/11/2020
Lote / Lot: EXP# 9	Tropa / Troop: 35189	

SENASA N° 3584/119971/4 INDUSTRIA ARGENTINA VENTA AL PESO SOLD BY WEIGHT

ARGENTINA 3548 INSP

FRIGORIFICO ENTRE TODOS
 Producido por:
 Frigorífico Ricardo Boyer e Hijos S.A.
 Establecimiento Elevador de Dirección 6026, CALA, CP. C1440ASZ
 Tel. +5411-4687-0616/8884/4885
 www.elfrigorifico.com - elfr@elfrigorifico.com
 ESTAB. N° OFICIAL 3548

CHILLED BEEF - CORTES DE CARNE VACUNA ENFRIADA
BIFE ANGOSTO SIN HUESO - STRIPLAIN
 KEEP FROM - 1°C TO 2°C - CONSERVAR DE - 1°C A 2°C
 ENVASADO AL VACIO - VACUUM PACKED
 UNA VEZ ABIERTO EL ENVASE CONSUMIR ANTES DE LAS 72 HS.
 ONCE OPENED THE PACKAGE CONSUME WITHIN 72 HOURS.

Fecha de faena Slaughter date:	Fecha de producción Production date:	Fecha de vencimiento Best before:
05/07/2020	05/07/2020	05/11/2020
Lote / Lot: EXP# 9	Tropa / Troop: 35189	

SENASA N° 3584/119971/4 INDUSTRIA ARGENTINA VENTA AL PESO SOLD BY WEIGHT

ARGENTINA 3548 INSP



FRIGORIFICO ENTRE TODOS
 Producido por:
 Frigorífico Ricardo Boyer e Hijos S.A.
 Establecimiento Elevador de Directorio 6026, CALA, CP. C1440ASZ
 Tel. +5411-4687-0616/8884/4885
 www.elfrigorifico.com - info@elfrigorifico.com

ESTAB. N° OFICIAL: 3548

CHILLED BEEF - CORTES DE CARNE VACUNA ENFRIADA
BOLA DE LOMO - KNUCKLE
KEEP FROM - 1°C TO 2°C - CONSERVAR DE - 1°C A 2°C
ENVASADO AL VACIO - VACUUM PACKED
UNA VEZ ABIERTO EL ENVASE CONSUMIR ANTES DE LAS 72 HS.
ONCE OPENED THE PACKAGE CONSUME WITHIN 72 HOURS.

Fecha de faena Slaughter date: 05/07/2020	Fecha de producción Production date: 08/07/2020	Fecha de vencimiento Best before: 05/11/2020
Lote / Lot: EXPNK 9	Tropa / Troop: 35189	

SENASA N° 3584/119971/4
INDUSTRIA ARGENTINA

VENTA AL PESO
SOLD BY WEIGHT

ARGENTINA
3548
INSP

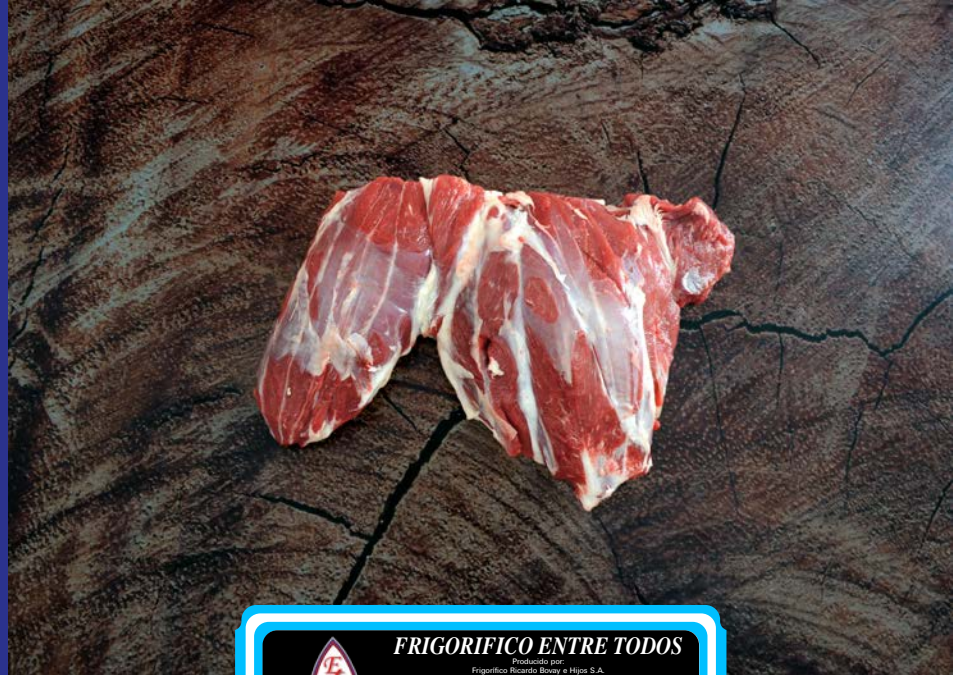

FRIGORIFICO ENTRE TODOS
 Producido por:
 Frigorífico Ricardo Boyer e Hijos S.A.
 Establecimiento Elevador de Directorio 6026, CALA, CP. C1440ASZ
 Tel. +5411-4687-0616/8884/4885
 www.elfrigorifico.com - info@elfrigorifico.com

ESTAB. N° OFICIAL: 3548

CHILLED BEEF - CORTES DE CARNE VACUNA ENFRIADA
BRAZUELO - SHIN
KEEP FROM - 1°C TO 2°C - CONSERVAR DE - 1°C A 2°C
ENVASADO AL VACIO - VACUUM PACKED
UNA VEZ ABIERTO EL ENVASE CONSUMIR ANTES DE LAS 72 HS.
ONCE OPENED THE PACKAGE CONSUME WITHIN 72 HOURS.

Fecha de faena Slaughter date: 05/07/2020	Fecha de producción Production date: 08/07/2020	Fecha de vencimiento Best before: 05/11/2020
Lote / Lot: EXPNK 9	Tropa / Troop: 35189	

SENASA N° 3584/119971/4
INDUSTRIA ARGENTINA

VENTA AL PESO
SOLD BY WEIGHT

ARGENTINA
3548
INSP





FRIGORIFICO ENTRE TODOS
Producido por:
Frigorífico Ricardo Boyer e Hijos S.A.
Establecimiento Emisor de Directorio 6026, CALA, CP. C1440ASZ
Tel. +5411-4687-0616/8884/4685
www.elfrigorifico.com - info@elfrigorifico.com
ESTAB. N° OFICIAL: 3548

CHILLED BEEF - CORTES DE CARNE VACUNA ENFRIADA
COLITA DE CUADRIL - TAIL OF RUMP
KEEP FROM - 1°C TO 2°C - CONSERVAR DE - 1°C A 2°C
ENVASADO AL VACIO - VACUUM PACKED
UNA VEZ ABIERTO EL ENVASE CONSUMIR ANTES DE LAS 72 HS.
ONCE OPENED THE PACKAGE CONSUME WITHIN 72 HOURS.

Fecha de faena Slaughter date: 03/07/2020	Fecha de producción Production date: 08/07/2020	Fecha de vencimiento Best before: 05/11/2020
Lote / Lot: EXPNK 9	Tropa / Troop: 35189	

SENASA N° 3584/119971/4
INDUSTRIA ARGENTINA

VENTA AL PESO
SOLD BY WEIGHT

ARGENTINA
3548
INSP

FRIGORIFICO ENTRE TODOS
Producido por:
Frigorífico Ricardo Boyer e Hijos S.A.
Establecimiento Emisor de Directorio 6026, CALA, CP. C1440ASZ
Tel. +5411-4687-0616/8884/4685
www.elfrigorifico.com - info@elfrigorifico.com
ESTAB. N° OFICIAL: 3548

CHILLED BEEF - CORTES DE CARNE VACUNA ENFRIADA
CUADRIL - EYE OF RUMP
KEEP FROM - 1°C TO 2°C - CONSERVAR DE - 1°C A 2°C
ENVASADO AL VACIO - VACUUM PACKED
UNA VEZ ABIERTO EL ENVASE CONSUMIR ANTES DE LAS 72 HS.
ONCE OPENED THE PACKAGE CONSUME WITHIN 72 HOURS.

Fecha de faena Slaughter date: 03/07/2020	Fecha de producción Production date: 08/07/2020	Fecha de vencimiento Best before: 05/11/2020
Lote / Lot: EXPNK 9	Tropa / Troop: 35189	

SENASA N° 3584/119971/4
INDUSTRIA ARGENTINA

VENTA AL PESO
SOLD BY WEIGHT

ARGENTINA
3548
INSP





FRIGORIFICO ENTRE TODOS
 Producido por:
 Frigorífico Ricardo Boyer e Hijos S.A.
 Establecimiento Elevador de Dirección 6026, CALA, CP. C1440ASZ
 Tel. +5411-4687-0616/8884/4885
 www.elfrigorifico.com - elforignorifico.com

ESTAB. N° OFICIAL 3548

CHILLED BEEF - CORTES DE CARNE VACUNA ENFRIADA
CUADRADA - FLAT
KEEP FROM - 1°C TO 2°C - CONSERVAR DE - 1°C A 2°C
EMPAQUADO AL VACIO - VACUUM PACKED
UNA VEZ ABIERTO EL ENVASE CONSUMIR ANTES DE LAS 72 HS.
ONCE OPENED THE PACKAGE CONSUME WITHIN 72 HOURS.

Fecha de faena Slaughter date: 03/07/2020	Fecha de producción Production date: 08/07/2020	Fecha de vencimiento Best before: 05/11/2020
Lote / Lot: EXPNC 9	Tropa / Troop: 35189	

SENASA N° 3584/119971/4
INDUSTRIA ARGENTINA

VENTA AL PESO
SOLD BY WEIGHT

ARGENTINA
3548
INSP

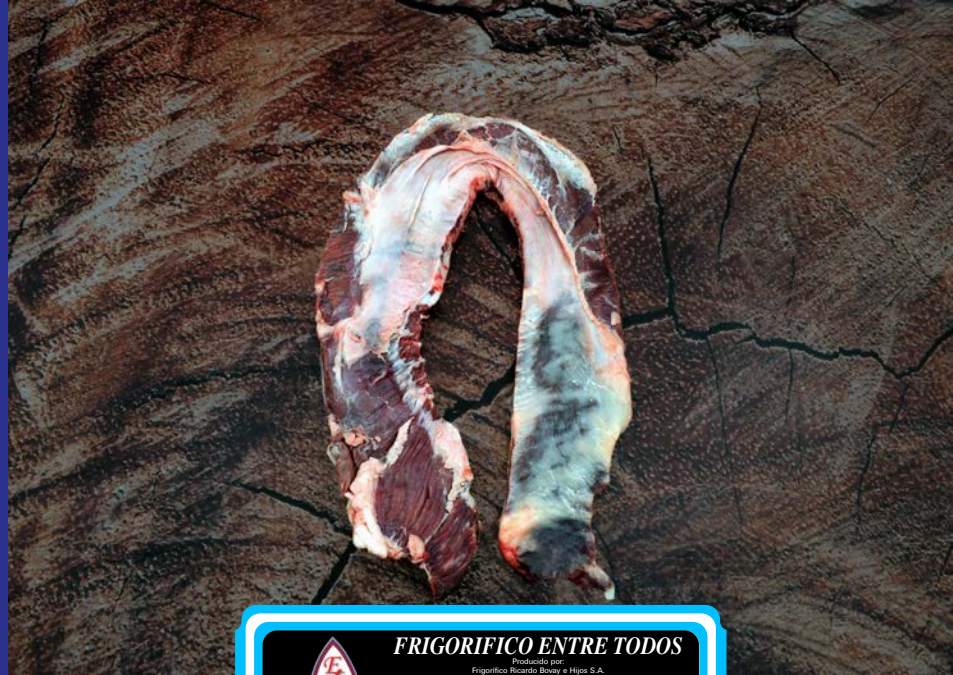

FRIGORIFICO ENTRE TODOS
 Producido por:
 Frigorífico Ricardo Boyer e Hijos S.A.
 Establecimiento Elevador de Dirección 6026, CALA, CP. C1440ASZ
 Tel. +5411-4687-0616/8884/4885
 www.elfrigorifico.com - elforignorifico.com

ESTAB. N° OFICIAL 3548

CHILLED BEEF - CORTES DE CARNE VACUNA ENFRIADA
ENTRAÑA - THICK SKIRT
KEEP FROM - 1°C TO 2°C - CONSERVAR DE - 1°C A 2°C
EMPAQUADO AL VACIO - VACUUM PACKED
UNA VEZ ABIERTO EL ENVASE CONSUMIR ANTES DE LAS 72 HS.
ONCE OPENED THE PACKAGE CONSUME WITHIN 72 HOURS.

Fecha de faena Slaughter date: 03/07/2020	Fecha de producción Production date: 08/07/2020	Fecha de vencimiento Best before: 05/11/2020
Lote / Lot: EXPNC 9	Tropa / Troop: 35189	

SENASA N° 3584/119971/4
INDUSTRIA ARGENTINA

VENTA AL PESO
SOLD BY WEIGHT

ARGENTINA
3548
INSP





FRIGORIFICO ENTRE TODOS

Producido por:
Frigorífico Ricardo Bovey e Hijos S.A.
Establecimiento Emisor de Directorio 6026, CALA, CP. C1440ASZ
Tel. +5411-4687-0616/8884/4885
www.elfrigorifico.com - elforificio@frigorifico.com

ESTAB. N° OFICIAL 3548

CHILLED BEEF - CORTES DE CARNE VACUNA ENFRIADA
GARRÓN - SHANK

KEEP FROM - 1°C TO 2°C - CONSERVAR DE - 1°C A 2°C

ENVASADO AL VACIO - VACUUM PACKED
UNA VEZ ABIERTO EL ENVASE CONSUMIR ANTES DE LAS 72 HS.
ONCE OPENED THE PACKAGE CONSUME WITHIN 72 HOURS.

<small>Fecha de faena Slaughter date:</small>	<small>Fecha de producción Production date:</small>	<small>Fecha de vencimiento Best before:</small>
<small>03/07/2020</small>	<small>08/07/2020</small>	<small>05/11/2020</small>
<small>Lote / Lot: EXP#K 9</small>	<small>Tropa / Troop: 35189</small>	



SENASA N° 3584/119971/4
INDUSTRIA ARGENTINA

VENTA AL PESO
SOLD BY WEIGHT

ARGENTINA

3548

INSP



FRIGORIFICO ENTRE TODOS

Producido por:
Frigorífico Ricardo Bovey e Hijos S.A.
Establecimiento Emisor de Directorio 6026, CALA, CP. C1440ASZ
Tel. +5411-4687-0616/8884/4885
www.elfrigorifico.com - elforificio@frigorifico.com

ESTAB. N° OFICIAL 3548

CHILLED BEEF - CORTES DE CARNE VACUNA ENFRIADA
COSTILLA- RIBS FINGER

KEEP FROM - 1°C TO 2°C - CONSERVAR DE - 1°C A 2°C

ENVASADO AL VACIO - VACUUM PACKED
UNA VEZ ABIERTO EL ENVASE CONSUMIR ANTES DE LAS 72 HS.
ONCE OPENED THE PACKAGE CONSUME WITHIN 72 HOURS.

<small>Fecha de faena Slaughter date:</small>	<small>Fecha de producción Production date:</small>	<small>Fecha de vencimiento Best before:</small>
<small>03/07/2020</small>	<small>08/07/2020</small>	<small>05/11/2020</small>
<small>Lote / Lot: EXP#K 9</small>	<small>Tropa / Troop: 35189</small>	



SENASA N° 3584/119971/4
INDUSTRIA ARGENTINA

VENTA AL PESO
SOLD BY WEIGHT

ARGENTINA

3548

INSP



FRIGORIFICO ENTRE TODOS
 Producido por:
 Frigorífico Ricardo Boyer e Hijos S.A.
 Establecimiento Elevador de Dirección 6028, CALA, CP. C1440ASZ
 Tel. +5411-4687-0616/8884/4885
 www.elfrigorifico.com - elfr@elfrigorifico.com

ESTAB. N° OFICIAL 3548

CHILLED BEEF - CORTES DE CARNE VACUNA ENFRIADA
LOMO S/C - TENDERLOIN CHAIN OFF
KEEP FROM - 1°C TO 2°C - CONSERVAR DE - 1°C A 2°C
EMVASADO AL VACIO - VACUUM PACKED
UNA VEZ ABIERTO EL ENVASE CONSUMIR ANTES DE LAS 72 HS.
ONCE OPENED THE PACKAGE CONSUME WITHIN 72 HOURS.

Fecha de faena Slaughter date: 05/07/2020	Fecha de producción Production date: 05/07/2020	Fecha de vencimiento Best before: 05/11/2020
Lote / Lot: EXPNC 9	Tropa / Troop: 35189	

SENASA N° 3584/119971/4
INDUSTRIA ARGENTINA

VENTA AL PESO
SOLD BY WEIGHT

ARGENTINA
3548
INSP

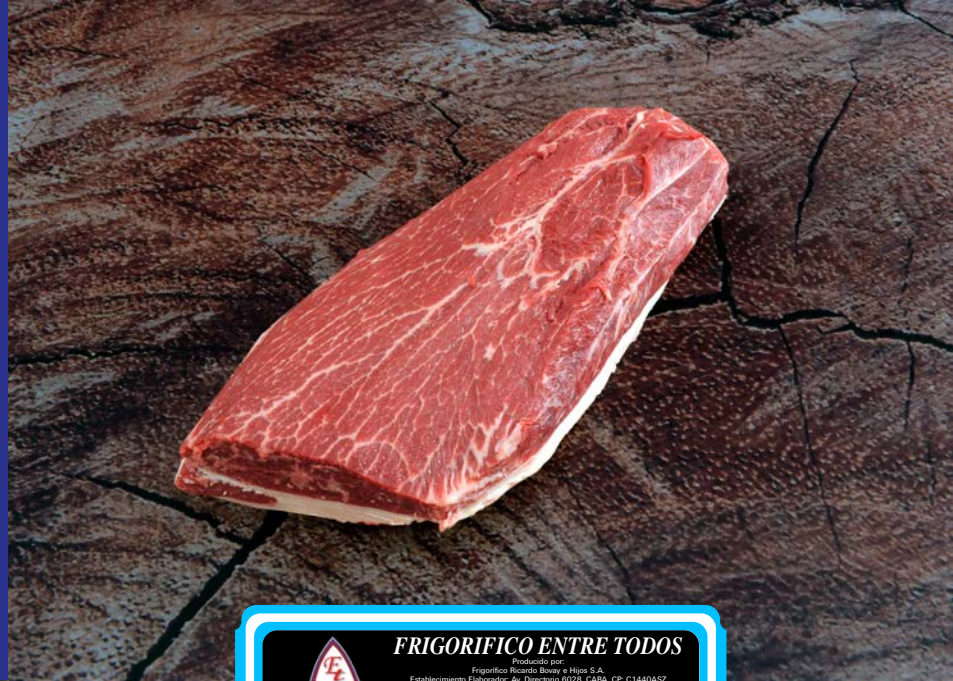

FRIGORIFICO ENTRE TODOS
 Producido por:
 Frigorífico Ricardo Boyer e Hijos S.A.
 Establecimiento Elevador de Dirección 6028, CALA, CP. C1440ASZ
 Tel. +5411-4687-0616/8884/4885
 www.elfrigorifico.com - elfr@elfrigorifico.com

ESTAB. N° OFICIAL 3548

CHILLED BEEF - CORTES DE CARNE VACUNA ENFRIADA
MARUCHA - TOP BLADE
KEEP FROM - 1°C TO 2°C - CONSERVAR DE - 1°C A 2°C
EMVASADO AL VACIO - VACUUM PACKED
UNA VEZ ABIERTO EL ENVASE CONSUMIR ANTES DE LAS 72 HS.
ONCE OPENED THE PACKAGE CONSUME WITHIN 72 HOURS.

Fecha de faena Slaughter date: 05/07/2020	Fecha de producción Production date: 05/07/2020	Fecha de vencimiento Best before: 05/11/2020
Lote / Lot: EXPNC 9	Tropa / Troop: 35189	

SENASA N° 3584/119971/4
INDUSTRIA ARGENTINA

VENTA AL PESO
SOLD BY WEIGHT

ARGENTINA
3548
INSP



FRIGORIFICO ENTRE TODOS
 Producido por:
 Frigorifico Ricardo Boyer e Hijos S.A.
 Establecimiento Emisor de Directorio 6026, CALA, CP. C1440ASZ
 Tel. +5411-4687-0616/8884/4885
 www.eltorrefrigorifico.com - info@eltorrefrigorifico.com

ESTAB. N° OFICIAL: 3548

CHILLED BEEF - CORTES DE CARNE VACUNA ENFRIADA
NALGA - TOP SIDE
KEEP FROM - 1°C TO 2°C - CONSERVAR DE - 1°C A 2°C
ENVASADO AL VACIO - VACUUM PACKED
UNA VEZ ABIERTO EL ENVASE CONSUMIR ANTES DE LAS 72 HS.
ONCE OPENED THE PACKAGE CONSUME WITHIN 72 HOURS.

Fecha de faena Slaughter date: 03/07/2020	Fecha de producción Production date: 08/07/2020	Fecha de vencimiento Best before: 05/11/2020
	Lote / Lot: EXPK 9	Tropa / Troop: 35189

SENASA N° 3584/119971/4 INDUSTRIA ARGENTINA VENTA AL PESO SOLD BY WEIGHT

ARGENTINA 3548 INSP

FRIGORIFICO ENTRE TODOS
 Producido por:
 Frigorifico Ricardo Boyer e Hijos S.A.
 Establecimiento Emisor de Directorio 6026, CALA, CP. C1440ASZ
 Tel. +5411-4687-0616/8884/4885
 www.eltorrefrigorifico.com - info@eltorrefrigorifico.com

ESTAB. N° OFICIAL: 3548

CHILLED BEEF - CORTES DE CARNE VACUNA ENFRIADA
MATAMBRE - ROSE MEAT
KEEP FROM - 1°C TO 2°C - CONSERVAR DE - 1°C A 2°C
ENVASADO AL VACIO - VACUUM PACKED
UNA VEZ ABIERTO EL ENVASE CONSUMIR ANTES DE LAS 72 HS.
ONCE OPENED THE PACKAGE CONSUME WITHIN 72 HOURS.

Fecha de faena Slaughter date: 03/07/2020	Fecha de producción Production date: 08/07/2020	Fecha de vencimiento Best before: 05/11/2020
	Lote / Lot: EXPK 9	Tropa / Troop: 35189

SENASA N° 3584/119971/4 INDUSTRIA ARGENTINA VENTA AL PESO SOLD BY WEIGHT

ARGENTINA 3548 INSP



FRIGORIFICO ENTRE TODOS

Producido por:
Frigorífico Ricardo Boyer e Hijos S.A.
Establecimiento Elevador de Dirección 6028, CALA, CP. C1440ASZ
Tel. +5411-4687-0616/8884/4885
www.eltorrefrigorifico.com - info@eltorrefrigorifico.com

ESTAB. N° OFICIAL: 3548

CHILLED BEEF - CORTES DE CARNE VACUNA ENFRIADA
NALGA SIN TAPA - TOP SIDE CAP OFF
KEEP FROM - 1°C TO 2°C - CONSERVAR DE - 1°C A 2°C

ENVASADO AL VACIO - VACUUM PACKED
UNA VEZ ABIERTO EL ENVASE CONSUMIR ANTES DE LAS 72 HS.
ONCE OPENED THE PACKAGE CONSUME WITHIN 72 HOURS.

Fecha de faena Slaughter date: 03/07/2020	Fecha de producción Production date: 08/07/2020	Fecha de vencimiento Best before: 05/11/2020
Lote / Lot: EXPNC 9	Tropa / Troop: 35189	

SENASA N° 3584/119971/4
INDUSTRIA ARGENTINA

**VENTA AL PESO
SOLD BY WEIGHT**

**ARGENTINA
3548
INSP**

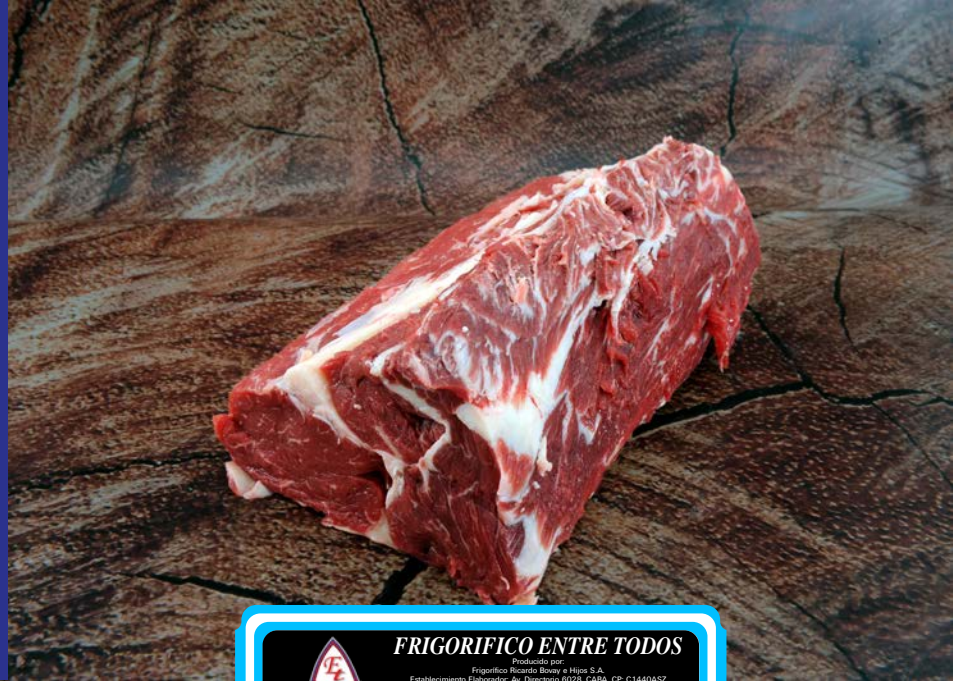

FRIGORIFICO ENTRE TODOS

Producido por:
Frigorífico Ricardo Boyer e Hijos S.A.
Establecimiento Elevador de Dirección 6028, CALA, CP. C1440ASZ
Tel. +5411-4687-0616/8884/4885
www.eltorrefrigorifico.com - info@eltorrefrigorifico.com

ESTAB. N° OFICIAL: 3548

CHILLED BEEF - CORTES DE CARNE VACUNA ENFRIADA
BIFE ANCHO S/T SIN HUESO - RIB EYE
KEEP FROM - 1°C TO 2°C - CONSERVAR DE - 1°C A 2°C

ENVASADO AL VACIO - VACUUM PACKED
UNA VEZ ABIERTO EL ENVASE CONSUMIR ANTES DE LAS 72 HS.
ONCE OPENED THE PACKAGE CONSUME WITHIN 72 HOURS.

Fecha de faena Slaughter date: 03/07/2020	Fecha de producción Production date: 08/07/2020	Fecha de vencimiento Best before: 05/11/2020
Lote / Lot: EXPNC 9	Tropa / Troop: 35189	

SENASA N° 3584/119971/4
INDUSTRIA ARGENTINA

**VENTA AL PESO
SOLD BY WEIGHT**

**ARGENTINA
3548
INSP**





FRIGORIFICO ENTRE TODOS
Producido por:
Frigorífico Ricardo Bovey e Hijos S.A.
Establecimiento Elaborador de Dirección 6026, CALA, CP. C1440ASZ
Tel. +5411-4687-0616/8884/4885
www.eltf.com - info@eltf.com

ESTAB. N° OFICIAL 3548

CHILLED BEEF - CORTES DE CARNE VACUNA ENFRIADA
PALETA - BLADE
KEEP FROM - 1°C TO 2°C - CONSERVAR DE - 1°C A 2°C
ENVASADO AL VACIO - VACUUM PACKED
UNA VEZ ABIERTO EL ENVASE CONSUMIR ANTES DE LAS 72 HS.
ONCE OPENED THE PACKAGE CONSUME WITHIN 72 HOURS.

Fecha de faena Slaughter date:	Fecha de producción Production date:	Fecha de vencimiento Best before:
05/07/2020	08/07/2020	05/11/2020
Lote / Lot: EXPK 9	Tropa / Troop: 35189	

SENASA N° 3584/119971/4
INDUSTRIA ARGENTINA

VENTA AL PESO
SOLD BY WEIGHT

ARGENTINA
3548
INSP

FRIGORIFICO ENTRE TODOS
Producido por:
Frigorífico Ricardo Bovey e Hijos S.A.
Establecimiento Elaborador de Dirección 6026, CALA, CP. C1440ASZ
Tel. +5411-4687-0616/8884/4885
www.eltf.com - info@eltf.com

ESTAB. N° OFICIAL 3548

CHILLED BEEF - CORTES DE CARNE VACUNA ENFRIADA
PECETO - EYE OF ROUND
KEEP FROM - 1°C TO 2°C - CONSERVAR DE - 1°C A 2°C
ENVASADO AL VACIO - VACUUM PACKED
UNA VEZ ABIERTO EL ENVASE CONSUMIR ANTES DE LAS 72 HS.
ONCE OPENED THE PACKAGE CONSUME WITHIN 72 HOURS.

Fecha de faena Slaughter date:	Fecha de producción Production date:	Fecha de vencimiento Best before:
05/07/2020	08/07/2020	05/11/2020
Lote / Lot: EXPK 9	Tropa / Troop: 35189	

SENASA N° 3584/119971/4
INDUSTRIA ARGENTINA

VENTA AL PESO
SOLD BY WEIGHT

ARGENTINA
3548
INSP





FRIGORIFICO ENTRE TODOS
 Producido por:
 Frigorífico Ricardo Boyer e Hijos S.A.
 Establecimiento Elevador de Dirección 6026, CALA, CP. C1440ASZ
 Tel. +5411-4687-0616/8884/4885
 www.elfrigorifico.com - elf@elfrigorifico.com
 ESTAB. N° OFICIAL 3548

CHILLED BEEF - CORTES DE CARNE VACUNA ENFRIADA
BIFE ANCHO C/HUESO 6 COSTILLAS - PRIME RIBS 6 RIBS
KEEP FROM - 1°C TO 2°C - CONSERVAR DE - 1°C A 2°C
ENVASADO AL VACIO - VACUUM PACKED
UNA VEZ ABIERTO EL ENVASE CONSUMIR ANTES DE LAS 72 HS.
ONCE OPENED THE PACKAGE CONSUME WITHIN 72 HOURS.

Fecha de faena Slaughter date: 03/07/2020	Fecha de producción Production date: 08/07/2020	Fecha de vencimiento Best before: 05/11/2020
Lote / Lot: EXPNC 9	Tropa / Troop: 35189	

SENASA N° 3584/119971/4
INDUSTRIA ARGENTINA

**VENTA AL PESO
SOLD BY WEIGHT**

**ARGENTINA
3548
INSP**

FRIGORIFICO ENTRE TODOS
 Producido por:
 Frigorífico Ricardo Boyer e Hijos S.A.
 Establecimiento Elevador de Dirección 6026, CALA, CP. C1440ASZ
 Tel. +5411-4687-0616/8884/4885
 www.elfrigorifico.com - elf@elfrigorifico.com
 ESTAB. N° OFICIAL 3548

CHILLED BEEF - CORTES DE CARNE VACUNA ENFRIADA
AGUJA - CHUCK
KEEP FROM - 1°C TO 2°C - CONSERVAR DE - 1°C A 2°C
ENVASADO AL VACIO - VACUUM PACKED
UNA VEZ ABIERTO EL ENVASE CONSUMIR ANTES DE LAS 72 HS.
ONCE OPENED THE PACKAGE CONSUME WITHIN 72 HOURS.

Fecha de faena Slaughter date: 03/07/2020	Fecha de producción Production date: 08/07/2020	Fecha de vencimiento Best before: 05/11/2020
Lote / Lot: EXPNC 9	Tropa / Troop: 35189	

SENASA N° 3584/119971/4
INDUSTRIA ARGENTINA

**VENTA AL PESO
SOLD BY WEIGHT**

**ARGENTINA
3548
INSP**

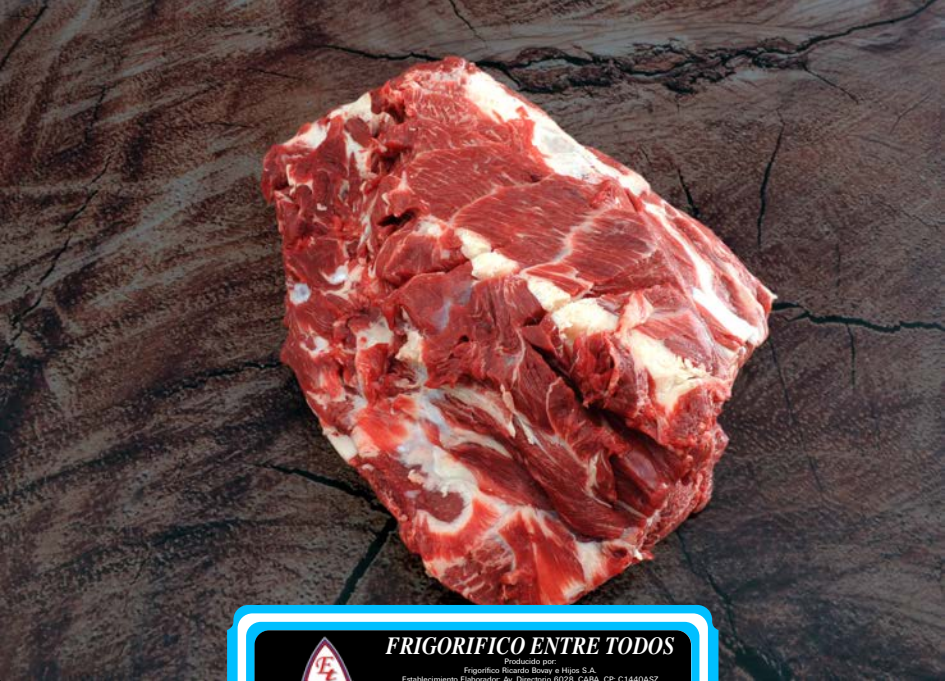



FRIGORIFICO ENTRE TODOS
 Producido por:
 Frigorífico Ricardo Boyer e Hijos S.A.
 Establecimiento El Estero del Director 6026, CALA, CP. C1440ASZ
 Tel. +5411-4687-0616/8884/4885
 www.elfrigorifico.com - elfor@frigorifico.com

ESTAB. N° OFICIAL: 3548

CHILLED BEEF - CORTES DE CARNE VACUNA ENFRIADA
TAPA DE ASADO - BRISKET
KEEP FROM - 1°C TO 2°C - CONSERVAR DE - 1°C A 2°C
ENVASADO AL VACIO - VACUUM PACKED
UNA VEZ ABIERTO EL ENVASE CONSUMIR ANTES DE LAS 72 HS.
ONCE OPENED THE PACKAGE CONSUME WITHIN 72 HOURS.

Fecha de faena Slaughter date:	Fecha de producción Production date:	Fecha de vencimiento Best before:
03/07/2020	08/07/2020	05/11/2020
	Lote / Lot: EXPNK 9	Tropa / Troop: 35189

SENASA N° 3584/119971/4
INDUSTRIA ARGENTINA

VENTA AL PESO
SOLD BY WEIGHT

ARGENTINA
3548
INSP

FRIGORIFICO ENTRE TODOS
 Producido por:
 Frigorífico Ricardo Boyer e Hijos S.A.
 Establecimiento El Estero del Director 6026, CALA, CP. C1440ASZ
 Tel. +5411-4687-0616/8884/4885
 www.elfrigorifico.com - elfor@frigorifico.com

ESTAB. N° OFICIAL: 3548

CHILLED BEEF - CORTES DE CARNE VACUNA ENFRIADA
TAPA DE CUADRIL - CAP OF RUMP
KEEP FROM - 1°C TO 2°C - CONSERVAR DE - 1°C A 2°C
ENVASADO AL VACIO - VACUUM PACKED
UNA VEZ ABIERTO EL ENVASE CONSUMIR ANTES DE LAS 72 HS.
ONCE OPENED THE PACKAGE CONSUME WITHIN 72 HOURS.

Fecha de faena Slaughter date:	Fecha de producción Production date:	Fecha de vencimiento Best before:
03/07/2020	08/07/2020	05/11/2020
	Lote / Lot: EXPNK 9	Tropa / Troop: 35189

SENASA N° 3584/119971/4
INDUSTRIA ARGENTINA

VENTA AL PESO
SOLD BY WEIGHT

ARGENTINA
3548
INSP



FRIGORIFICO ENTRE TODOS
 Producido por:
 Frigorífico Ricardo Boyer e Hijos S.A.
 Establecimiento Elevador de Dirección 6026, CALA, CP. C1440ASZ
 Tel. +5411-4687-0616/8884/4885
 www.elfrigorifico.com - info@elfrigorifico.com

ESTAB. N° OFICIAL 3548

CHILLED BEEF - CORTES DE CARNE VACUNA ENFRIADA
VACIO - FLANK STEAK
 KEEP FROM - 1°C TO 2°C - CONSERVAR DE - 1°C A 2°C

ENVASADO AL VACIO - VACUUM PACKED
UNA VEZ ABIERTO EL ENVASE CONSUMIR ANTES DE LAS 72 HS.
ONCE OPENED THE PACKAGE CONSUME WITHIN 72 HOURS.

Fecha de faena Slaughter date: 03/07/2020	Fecha de producción Production date: 08/07/2020	Fecha de vencimiento Best before: 05/11/2020
Lote / Lot: EXPNC 9	Tropa / Troop: 35189	

SENASA N° 3584/119971/4
INDUSTRIA ARGENTINA

**VENTA AL PESO
SOLD BY WEIGHT**

**ARGENTINA
3548
INSP**

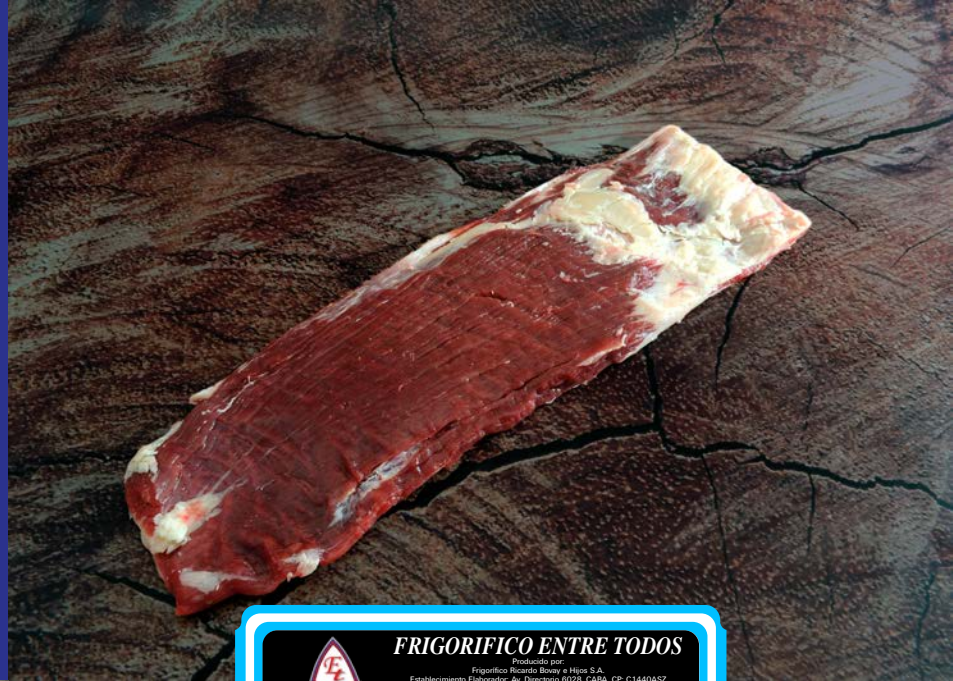

FRIGORIFICO ENTRE TODOS
 Producido por:
 Frigorífico Ricardo Boyer e Hijos S.A.
 Establecimiento Elevador de Dirección 6026, CALA, CP. C1440ASZ
 Tel. +5411-4687-0616/8884/4885
 www.elfrigorifico.com - info@elfrigorifico.com

ESTAB. N° OFICIAL 3548

CHILLED BEEF - CORTES DE CARNE VACUNA ENFRIADA
VACIO FINO AL ROJO - THIN FLANK STEAK
 KEEP FROM - 1°C TO 2°C - CONSERVAR DE - 1°C A 2°C

ENVASADO AL VACIO - VACUUM PACKED
UNA VEZ ABIERTO EL ENVASE CONSUMIR ANTES DE LAS 72 HS.
ONCE OPENED THE PACKAGE CONSUME WITHIN 72 HOURS.

Fecha de faena Slaughter date: 03/07/2020	Fecha de producción Production date: 08/07/2020	Fecha de vencimiento Best before: 05/11/2020
Lote / Lot: EXPNC 9	Tropa / Troop: 35189	

SENASA N° 3584/119971/4
INDUSTRIA ARGENTINA

**VENTA AL PESO
SOLD BY WEIGHT**

**ARGENTINA
3548
INSP**





**FRIGORIFICO ENTRE TODOS**
Producido por:
Frigorífico Ricardo Bovay e Hijos S.A.
Establecimiento Esplendor, Av. Esplendor 6028, CABA, CP. C1440AAZ
Tel. +5411-4687-0616/8884/4885
www.elfrigorifico.com - info@elfrigorifico.com

ESTAB. N° OFICIAL: 3548

CHILLED BEEF - CORTES DE CARNE VACUNA ENFRIADA
TAPA DE NALGA- TOPSIDE COLLAR
KEEP FROM - 1°C TO 2°C - CONSERVAR DE - 1°C A 2°C
EMPAQUADO AL VACIO - VACUUM PACKED
UNA VEZ ABIERTO EL ENVASE CONSUMIR ANTES DE LAS 72 HS.
ONCE OPENED THE PACKAGE CONSUME WITHIN 72 HOURS.

Fecha de faena Slaughter date: 05/07/2020	Fecha de producción Production date: 08/07/2020	Fecha de vencimiento Best before: 05/11/2020
	Lote / Lot: EXPBK 9	Tropea / Troop: 35189

 **SENASA N° 3584/119971/4** **VENTA AL PESO**
INDUSTRIA ARGENTINA **SOLD BY WEIGHT**

ARGENTINA
3548
INSP



Frigorífico Entre Todos
de Frigorífico Ricardo Bovay e Hijos