

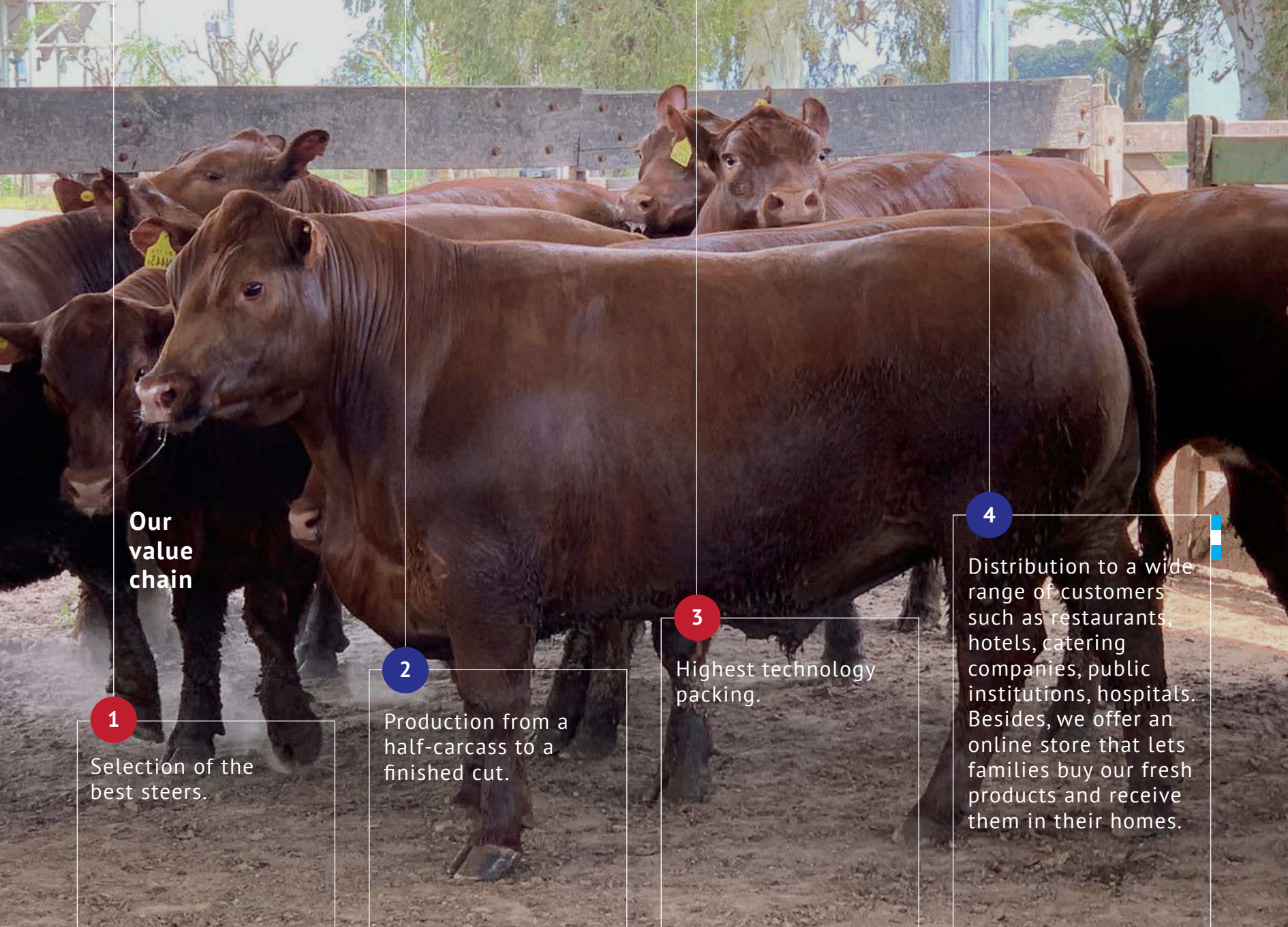

Entre Todos MEAT PACKING PLANT

from **Frigorífico Ricardo Bovay e Hijos S.A.** is a family business created from its foundations with the values of effort, dedication and honesty and with the aim of offering not only a premium quality product but also a customised service.



Our value chain

1

Selection of the best steers.

2

Production from a half-carcass to a finished cut.

3

Highest technology packing.

4

Distribution to a wide range of customers such as restaurants, hotels, catering companies, public institutions, hospitals. Besides, we offer an online store that lets families buy our fresh products and receive them in their homes.

This is a company that has been building an image around premium meat for 30 years.

Our prestige has been enhanced by carrying out some thorough work in the first stage of our value chain, forming an excellent business relationship with the best livestock producers from Argentina, which gives us the opportunity to select steers according to our requirements.





Going on with the route of our raw material, when it arrives at our **Official Establishment No. 3548**  **senasa**, it follows a production circuit 100% audited to guarantee the quality and safety of the processes.



Our production is guaranteed by international standard certifications: ISO 9001:2015, ISO 14001:2015 and OHSAS 18001:2007.



- Good Manufacturing Practices (GMP).
- Sanitation Standard Operating Procedures (SSOPs)
- Hazard Analysis and Critical Control Point (HACCP).

Afterwards, **our own logistics and distribution** regarding the local market have been able to place our product in all the regions of Argentina.





HALAL QUALIFICATION

Our **Halal Certificate** guarantees we are a company qualified and equipped to produce meats for the Muslim markets.



OUR CUSTOMERS
HAVE A FEATURE
IN COMMON,
**THEIR NEED OF A
SUPPLIER WHO
CAN GUARANTEE
THE BEST QUALITY
IN COW MEAT,
SUSTAINED OVER
TIME.**

Argentina



Angola



Entre Todos MEAT PACKING PLANT TO THE WORLD

Nowadays, our main challenge is focused on increasing the number of markets where **Entre Todos meat packing plant** can offer its product. Our portfolio of authorized places is distributed along **Brazil, Hong Kong, Angola, Qatar, Azerbaijan, Peru, Antigua and Barbuda...**

Hong Kong

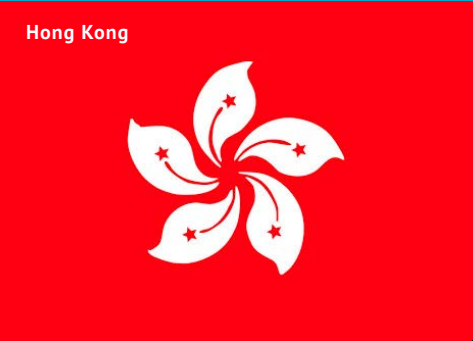

Qatar

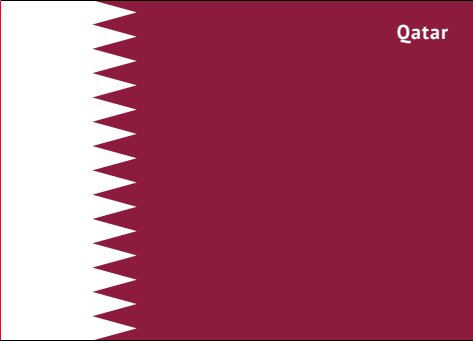

Brazil



Antigua and Barbuda



Peru



Azerbaijan

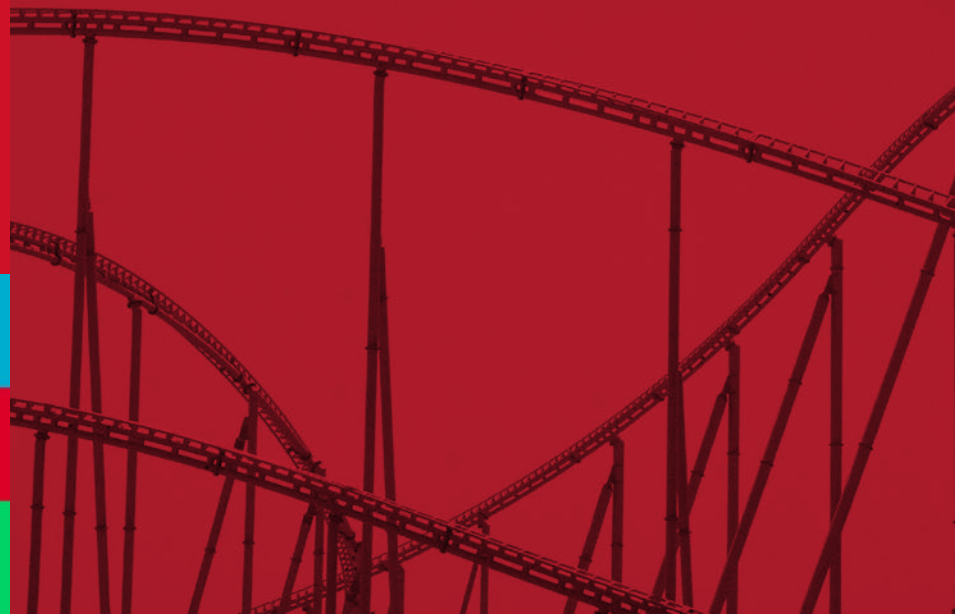



OUR
CHALLENGE
IS CENTRED ON
BEING A GOOD
REPRESENTATIVE
OF **THE**
ARGENTINE
MEATS
IN THE
WORLD.



C A T A L O G



FRIGORIFICO ENTRE TODOS
 Producido por:
 Frigorífico Ricardo Boyer e Hijos S.A.
 Establecimiento Emisor de Directorio 6026, CALA, CP. C1440ASZ
 Tel. +5411-4687-0616/8884/4685
 www.eltf.com.ar - info@eltf.com.ar
 ESTAB. N° OFICIAL 3548

CHILLED BEEF - CORTES DE CARNE VACUNA ENFRIADA
ASADO CON HUESO - PLATE RIBS
 KEEP FROM - 1°C TO 2°C - CONSERVAR DE - 1°C A 2°C
 ENVASADO AL VACIO - VACUUM PACKED
 UNA VEZ ABIERTO EL ENVASE CONSUMIR ANTES DE LAS 72 HS.
 ONCE OPENED THE PACKAGE CONSUME WITHIN 72 HOURS.

| | | |
|-----------------------------------|-----------------------------------------|--------------------------------------|
| Fecha de faena Slaughter date: | Fecha de producción Production date: | Fecha de vencimiento Best before: |
| 05/07/2020 | 05/07/2020 | 05/11/2020 |
| Lote / Lot: EXPNC 9 | Tropa / Troop: 35189 | |

SENASA N° 3584/119971/4 INDUSTRIA ARGENTINA VENTA AL PESO SOLD BY WEIGHT

ARGENTINA 3548 INSP

FRIGORIFICO ENTRE TODOS
 Producido por:
 Frigorífico Ricardo Boyer e Hijos S.A.
 Establecimiento Emisor de Directorio 6026, CALA, CP. C1440ASZ
 Tel. +5411-4687-0616/8884/4685
 www.eltf.com.ar - info@eltf.com.ar
 ESTAB. N° OFICIAL 3548

CHILLED BEEF - CORTES DE CARNE VACUNA ENFRIADA
BANANITA - GOLDEN COIN
 KEEP FROM - 1°C TO 2°C - CONSERVAR DE - 1°C A 2°C
 ENVASADO AL VACIO - VACUUM PACKED
 UNA VEZ ABIERTO EL ENVASE CONSUMIR ANTES DE LAS 72 HS.
 ONCE OPENED THE PACKAGE CONSUME WITHIN 72 HOURS.

| | | |
|-----------------------------------|-----------------------------------------|--------------------------------------|
| Fecha de faena Slaughter date: | Fecha de producción Production date: | Fecha de vencimiento Best before: |
| 05/07/2020 | 05/07/2020 | 05/11/2020 |
| Lote / Lot: EXPNC 9 | Tropa / Troop: 35189 | |

SENASA N° 3584/119971/4 INDUSTRIA ARGENTINA VENTA AL PESO SOLD BY WEIGHT

ARGENTINA 3548 INSP



FRIGORIFICO ENTRE TODOS
 Producido por:
 Frigorífico Ricardo Boyer e Hijos S.A.
 Establecimiento Elevador de Dirección 6026, CALA, CP. C1440ASZ
 Tel. +5411-4687-0616/8884/4885
 www.elfrigorifico.com - elf@elfrigorifico.com

ESTAB. N° OFICIAL: 3548

CHILLED BEEF - CORTES DE CARNE VACUNA ENFRIADA
BIFE ANCHO CON HUESO - PRIME RIB
 KEEP FROM - 1°C TO 2°C - CONSERVAR DE - 1°C A 2°C

ENVASADO AL VACIO - VACUUM PACKED
UNA VEZ ABIERTO EL ENVASE CONSUMIR ANTES DE LAS 72 HS.
ONCE OPENED THE PACKAGE CONSUME WITHIN 72 HOURS.

| | | |
|-------------------------------------------------|-------------------------------------------------------|----------------------------------------------------|
| Fecha de faena Slaughter date: 03/07/2020 | Fecha de producción Production date: 08/07/2020 | Fecha de vencimiento Best before: 05/11/2020 |
| Lote / Lot: EXPNC 9 | Tropa / Troop: 35189 | |

SENASA N° 3584/119971/4
INDUSTRIA ARGENTINA

VENTA AL PESO
SOLD BY WEIGHT

ARGENTINA
3548
INSP

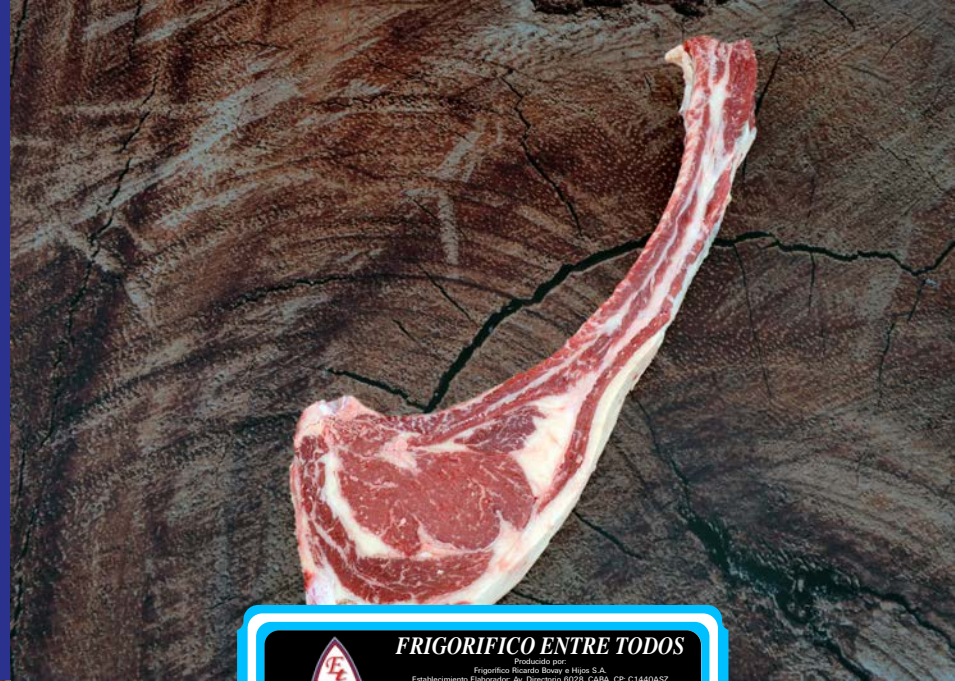

FRIGORIFICO ENTRE TODOS
 Producido por:
 Frigorífico Ricardo Boyer e Hijos S.A.
 Establecimiento Elevador de Dirección 6026, CALA, CP. C1440ASZ
 Tel. +5411-4687-0616/8884/4885
 www.elfrigorifico.com - elf@elfrigorifico.com

ESTAB. N° OFICIAL: 3548

CHILLED BEEF - CORTES DE CARNE VACUNA ENFRIADA
BIFE ANCHO CON HUESO - TOMAHAWK
 KEEP FROM - 1°C TO 2°C - CONSERVAR DE - 1°C A 2°C

ENVASADO AL VACIO - VACUUM PACKED
UNA VEZ ABIERTO EL ENVASE CONSUMIR ANTES DE LAS 72 HS.
ONCE OPENED THE PACKAGE CONSUME WITHIN 72 HOURS.

| | | |
|-------------------------------------------------|-------------------------------------------------------|----------------------------------------------------|
| Fecha de faena Slaughter date: 03/07/2020 | Fecha de producción Production date: 08/07/2020 | Fecha de vencimiento Best before: 05/11/2020 |
| Lote / Lot: EXPNC 9 | Tropa / Troop: 35189 | |

SENASA N° 3584/119971/4
INDUSTRIA ARGENTINA

VENTA AL PESO
SOLD BY WEIGHT

ARGENTINA
3548
INSP

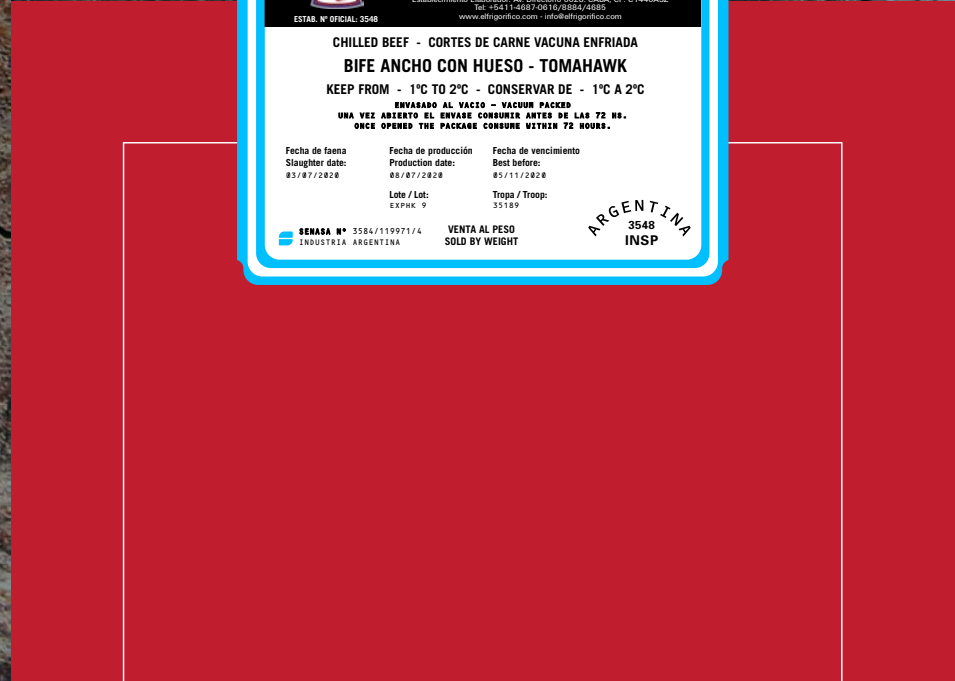



FRIGORIFICO ENTRE TODOS
Producido por:
Frigorífico Ricardo Boyer e Hijos S.A.
Establecimiento Explotador de Dirección 6026, CALA, CP. C1440ASZ
Tel. +5411-4687-0616/8884/4885
www.elfrigorifico.com - elfr@elfrigorifico.com

ESTAB. N° OFICIAL: 3548

CHILLED BEEF - CORTES DE CARNE VACUNA ENFRIADA
BIFE ANGOSTO CON LOMO CON HUESO - T-BONE
KEEP FROM - 1°C TO 2°C - CONSERVAR DE - 1°C A 2°C
ENVASADO AL VACIO - VACUUM PACKED
UNA VEZ ABIERTO EL ENVASE CONSUMIR ANTES DE LAS 72 HS.
ONCE OPENED THE PACKAGE CONSUME WITHIN 72 HOURS.

| | | |
|-----------------------------------|-----------------------------------------|--------------------------------------|
| Fecha de faena Slaughter date: | Fecha de producción Production date: | Fecha de vencimiento Best before: |
| 05/07/2020 | 05/07/2020 | 05/11/2020 |
| Lote / Lot: EXP#K 9 | Tropa / Troop: 35189 | |

SENASA N° 3584/119971/4
INDUSTRIA ARGENTINA

VENTA AL PESO
SOLD BY WEIGHT

ARGENTINA
3548
INSP

FRIGORIFICO ENTRE TODOS
Producido por:
Frigorífico Ricardo Boyer e Hijos S.A.
Establecimiento Explotador de Dirección 6026, CALA, CP. C1440ASZ
Tel. +5411-4687-0616/8884/4885
www.elfrigorifico.com - elfr@elfrigorifico.com

ESTAB. N° OFICIAL: 3548

CHILLED BEEF - CORTES DE CARNE VACUNA ENFRIADA
BIFE ANGOSTO SIN HUESO - STRIPLIN
KEEP FROM - 1°C TO 2°C - CONSERVAR DE - 1°C A 2°C
ENVASADO AL VACIO - VACUUM PACKED
UNA VEZ ABIERTO EL ENVASE CONSUMIR ANTES DE LAS 72 HS.
ONCE OPENED THE PACKAGE CONSUME WITHIN 72 HOURS.

| | | |
|-----------------------------------|-----------------------------------------|--------------------------------------|
| Fecha de faena Slaughter date: | Fecha de producción Production date: | Fecha de vencimiento Best before: |
| 05/07/2020 | 05/07/2020 | 05/11/2020 |
| Lote / Lot: EXP#K 9 | Tropa / Troop: 35189 | |

SENASA N° 3584/119971/4
INDUSTRIA ARGENTINA

VENTA AL PESO
SOLD BY WEIGHT

ARGENTINA
3548
INSP



FRIGORIFICO ENTRE TODOS
 Producido por:
 Frigorífico Ricardo Boyer e Hijos S.A.
 Establecimiento Elevador de Directorio 6026, CALA, CP. C1440ASZ
 Tel. +5411-4687-0616/8884/4885
 www.elfrigorifico.com - info@elfrigorifico.com

ESTAB. N° OFICIAL: 3548

CHILLED BEEF - CORTES DE CARNE VACUNA ENFRIADA
BOLA DE LOMO - KNUCKLE
KEEP FROM - 1°C TO 2°C - CONSERVAR DE - 1°C A 2°C
EMPAQUADO AL VACIO - VACUUM PACKED
UNA VEZ ABIERTO EL ENVASE CONSUMIR ANTES DE LAS 72 HS.
ONCE OPENED THE PACKAGE CONSUME WITHIN 72 HOURS.

| | | |
|-------------------------------------------------|-------------------------------------------------------|----------------------------------------------------|
| Fecha de faena Slaughter date: 05/07/2020 | Fecha de producción Production date: 08/07/2020 | Fecha de vencimiento Best before: 05/11/2020 |
| Lote / Lot: EXPNK 9 | Tropa / Troop: 35189 | |

SENASA N° 3584/119971/4
INDUSTRIA ARGENTINA

VENTA AL PESO
SOLD BY WEIGHT

ARGENTINA
3548
INSP

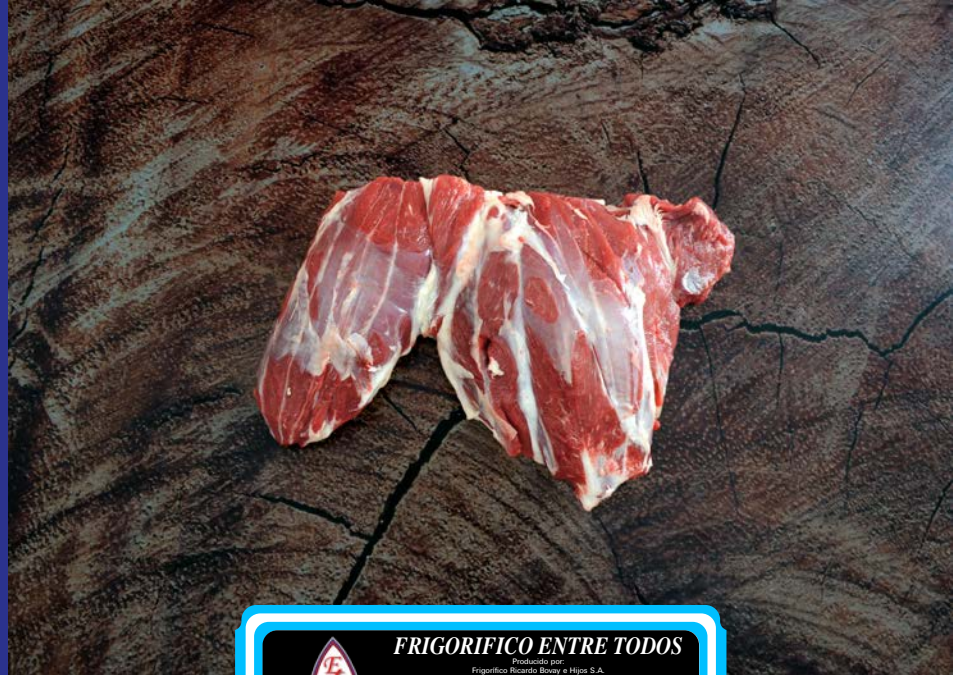

FRIGORIFICO ENTRE TODOS
 Producido por:
 Frigorífico Ricardo Boyer e Hijos S.A.
 Establecimiento Elevador de Directorio 6026, CALA, CP. C1440ASZ
 Tel. +5411-4687-0616/8884/4885
 www.elfrigorifico.com - info@elfrigorifico.com

ESTAB. N° OFICIAL: 3548

CHILLED BEEF - CORTES DE CARNE VACUNA ENFRIADA
BRAZUELO - SHIN
KEEP FROM - 1°C TO 2°C - CONSERVAR DE - 1°C A 2°C
EMPAQUADO AL VACIO - VACUUM PACKED
UNA VEZ ABIERTO EL ENVASE CONSUMIR ANTES DE LAS 72 HS.
ONCE OPENED THE PACKAGE CONSUME WITHIN 72 HOURS.

| | | |
|-------------------------------------------------|-------------------------------------------------------|----------------------------------------------------|
| Fecha de faena Slaughter date: 05/07/2020 | Fecha de producción Production date: 08/07/2020 | Fecha de vencimiento Best before: 05/11/2020 |
| Lote / Lot: EXPNK 9 | Tropa / Troop: 35189 | |

SENASA N° 3584/119971/4
INDUSTRIA ARGENTINA

VENTA AL PESO
SOLD BY WEIGHT

ARGENTINA
3548
INSP





FRIGORIFICO ENTRE TODOS
Producido por:
Frigorífico Ricardo Boyer e Hijos S.A.
Establecimiento Emisor de Directorio 6026, CALA, CP. C1440ASZ
Tel. +5411-4687-0616/8884/4685
www.elfrigorifico.com - info@elfrigorifico.com
ESTAB. N° OFICIAL: 3548

CHILLED BEEF - CORTES DE CARNE VACUNA ENFRIADA
COLITA DE CUADRIL - TAIL OF RUMP
KEEP FROM - 1°C TO 2°C - CONSERVAR DE - 1°C A 2°C
ENVASADO AL VACIO - VACUUM PACKED
UNA VEZ ABIERTO EL ENVASE CONSUMIR ANTES DE LAS 72 HS.
ONCE OPENED THE PACKAGE CONSUME WITHIN 72 HOURS.

| | | |
|-----------------------------------|-----------------------------------------|--------------------------------------|
| Fecha de faena Slaughter date: | Fecha de producción Production date: | Fecha de vencimiento Best before: |
| 05/07/2020 | 05/07/2020 | 05/11/2020 |
| Lote / Lot: EXPNK 9 | Tropa / Troop: 35189 | |

SENASA N° 3584/119971/4
INDUSTRIA ARGENTINA

VENTA AL PESO
SOLD BY WEIGHT

ARGENTINA
3548
INSP

FRIGORIFICO ENTRE TODOS
Producido por:
Frigorífico Ricardo Boyer e Hijos S.A.
Establecimiento Emisor de Directorio 6026, CALA, CP. C1440ASZ
Tel. +5411-4687-0616/8884/4685
www.elfrigorifico.com - info@elfrigorifico.com
ESTAB. N° OFICIAL: 3548

CHILLED BEEF - CORTES DE CARNE VACUNA ENFRIADA
CUADRIL - EYE OF RUMP
KEEP FROM - 1°C TO 2°C - CONSERVAR DE - 1°C A 2°C
ENVASADO AL VACIO - VACUUM PACKED
UNA VEZ ABIERTO EL ENVASE CONSUMIR ANTES DE LAS 72 HS.
ONCE OPENED THE PACKAGE CONSUME WITHIN 72 HOURS.

| | | |
|-----------------------------------|-----------------------------------------|--------------------------------------|
| Fecha de faena Slaughter date: | Fecha de producción Production date: | Fecha de vencimiento Best before: |
| 05/07/2020 | 05/07/2020 | 05/11/2020 |
| Lote / Lot: EXPNK 9 | Tropa / Troop: 35189 | |

SENASA N° 3584/119971/4
INDUSTRIA ARGENTINA

VENTA AL PESO
SOLD BY WEIGHT

ARGENTINA
3548
INSP





FRIGORIFICO ENTRE TODOS
 Producido por:
 Frigorífico Ricardo Boyer e Hijos S.A.
 Establecimiento Elevador de Dirección 6026, CALA, CP. C1440ASZ
 Tel. +5411-4687-0616/8884/4885
 www.elfrigorifico.com - elf@elfrigorifico.com

ESTAB. N° OFICIAL 3548

CHILLED BEEF - CORTES DE CARNE VACUNA ENFRIADA
CUADRADA - FLAT
KEEP FROM - 1°C TO 2°C - CONSERVAR DE - 1°C A 2°C
EMPAQUADO AL VACIO - VACUUM PACKED
UNA VEZ ABIERTO EL ENVASE CONSUMIR ANTES DE LAS 72 HS.
ONCE OPENED THE PACKAGE CONSUME WITHIN 72 HOURS.

| | | |
|-------------------------------------------------|-------------------------------------------------------|----------------------------------------------------|
| Fecha de faena Slaughter date: 03/07/2020 | Fecha de producción Production date: 08/07/2020 | Fecha de vencimiento Best before: 05/11/2020 |
| Lote / Lot: EXPNC 9 | Tropa / Troop: 35189 | |

SENASA N° 3584/119971/4
INDUSTRIA ARGENTINA

VENTA AL PESO
SOLD BY WEIGHT

ARGENTINA
3548
INSP

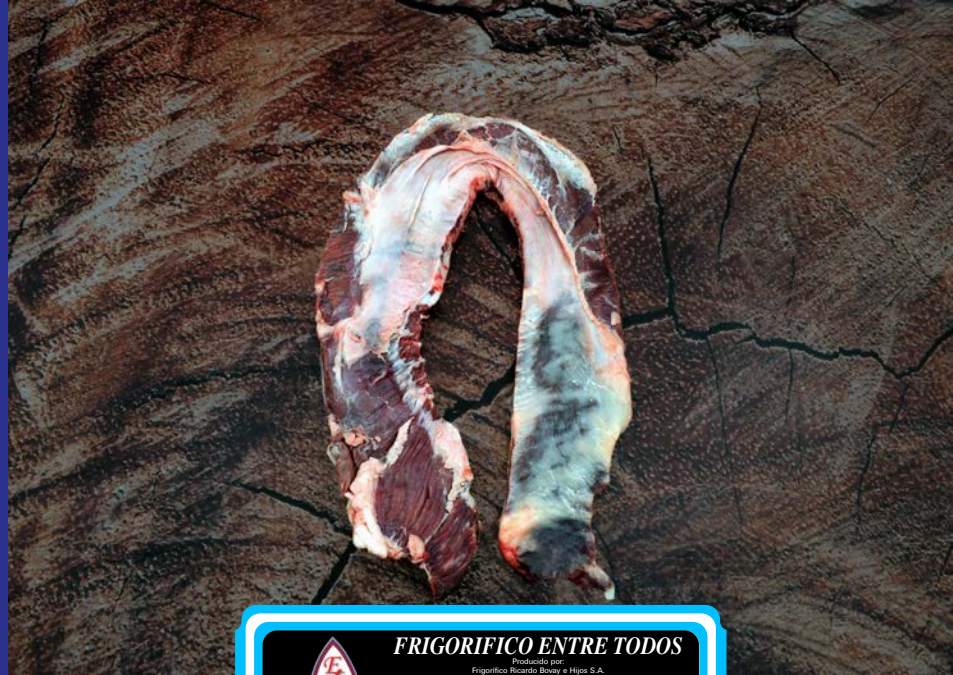

FRIGORIFICO ENTRE TODOS
 Producido por:
 Frigorífico Ricardo Boyer e Hijos S.A.
 Establecimiento Elevador de Dirección 6026, CALA, CP. C1440ASZ
 Tel. +5411-4687-0616/8884/4885
 www.elfrigorifico.com - elf@elfrigorifico.com

ESTAB. N° OFICIAL 3548

CHILLED BEEF - CORTES DE CARNE VACUNA ENFRIADA
ENTRAÑA - THICK SKIRT
KEEP FROM - 1°C TO 2°C - CONSERVAR DE - 1°C A 2°C
EMPAQUADO AL VACIO - VACUUM PACKED
UNA VEZ ABIERTO EL ENVASE CONSUMIR ANTES DE LAS 72 HS.
ONCE OPENED THE PACKAGE CONSUME WITHIN 72 HOURS.

| | | |
|-------------------------------------------------|-------------------------------------------------------|----------------------------------------------------|
| Fecha de faena Slaughter date: 03/07/2020 | Fecha de producción Production date: 08/07/2020 | Fecha de vencimiento Best before: 05/11/2020 |
| Lote / Lot: EXPNC 9 | Tropa / Troop: 35189 | |

SENASA N° 3584/119971/4
INDUSTRIA ARGENTINA

VENTA AL PESO
SOLD BY WEIGHT

ARGENTINA
3548
INSP





FRIGORIFICO ENTRE TODOS

Producido por:
Frigorífico Ricardo Boyer e Hijos S.A.
Establecimiento Emisor de Directorio 6026, CALA, CP. C1440ASZ
Tel. +5411-4687-0616/8884/4885
www.elfrigorifico.com - elfor@frigorifico.com

ESTAB. N° OFICIAL 3548

CHILLED BEEF - CORTES DE CARNE VACUNA ENFRIADA
GARRÓN - SHANK

KEEP FROM - 1°C TO 2°C - CONSERVAR DE - 1°C A 2°C

ENVASADO AL VACIO - VACUUM PACKED
UNA VEZ ABIERTO EL ENVASE CONSUMIR ANTES DE LAS 72 HS.
ONCE OPENED THE PACKAGE CONSUME WITHIN 72 HOURS.

| | | |
|---------------------------------------------------|---------------------------------------------------------|------------------------------------------------------|
| <small>Fecha de faena Slaughter date:</small> | <small>Fecha de producción Production date:</small> | <small>Fecha de vencimiento Best before:</small> |
| <small>03/07/2020</small> | <small>08/07/2020</small> | <small>05/11/2020</small> |
| <small>Lote / Lot: EXP#K 9</small> | <small>Tropa / Troop: 35189</small> | |



SENASA N° 3584/119971/4
INDUSTRIA ARGENTINA

VENTA AL PESO
SOLD BY WEIGHT

ARGENTINA

3548

INSP



FRIGORIFICO ENTRE TODOS

Producido por:
Frigorífico Ricardo Boyer e Hijos S.A.
Establecimiento Emisor de Directorio 6026, CALA, CP. C1440ASZ
Tel. +5411-4687-0616/8884/4885
www.elfrigorifico.com - elfor@frigorifico.com

ESTAB. N° OFICIAL 3548

CHILLED BEEF - CORTES DE CARNE VACUNA ENFRIADA
COSTILLA- RIBS FINGER

KEEP FROM - 1°C TO 2°C - CONSERVAR DE - 1°C A 2°C

ENVASADO AL VACIO - VACUUM PACKED
UNA VEZ ABIERTO EL ENVASE CONSUMIR ANTES DE LAS 72 HS.
ONCE OPENED THE PACKAGE CONSUME WITHIN 72 HOURS.

| | | |
|---------------------------------------------------|---------------------------------------------------------|------------------------------------------------------|
| <small>Fecha de faena Slaughter date:</small> | <small>Fecha de producción Production date:</small> | <small>Fecha de vencimiento Best before:</small> |
| <small>03/07/2020</small> | <small>08/07/2020</small> | <small>05/11/2020</small> |
| <small>Lote / Lot: EXP#K 9</small> | <small>Tropa / Troop: 35189</small> | |



SENASA N° 3584/119971/4
INDUSTRIA ARGENTINA

VENTA AL PESO
SOLD BY WEIGHT

ARGENTINA

3548

INSP



FRIGORIFICO ENTRE TODOS
 Producido por:
 Frigorífico Ricardo Boyer e Hijos S.A.
 Establecimiento Elevador de Dirección 6028, CALA, CP. C1440ASZ
 Tel. +5411-4687-0616/8884/4885
 www.elfrigorifico.com - elfr@elfrigorifico.com

ESTAB. N° OFICIAL 3548

CHILLED BEEF - CORTES DE CARNE VACUNA ENFRIADA
LOMO S/C - TENDERLOIN CHAIN OFF
KEEP FROM - 1°C TO 2°C - CONSERVAR DE - 1°C A 2°C
EMVASADO AL VACIO - VACUUM PACKED
UNA VEZ ABIERTO EL ENVASE CONSUMIR ANTES DE LAS 72 HS.
ONCE OPENED THE PACKAGE CONSUME WITHIN 72 HOURS.

| | | |
|-------------------------------------------------|-------------------------------------------------------|----------------------------------------------------|
| Fecha de faena Slaughter date: 05/07/2020 | Fecha de producción Production date: 05/07/2020 | Fecha de vencimiento Best before: 05/11/2020 |
| Lote / Lot: EXPNC 9 | Tropa / Troop: 35189 | |

SENASA N° 3584/119971/4
INDUSTRIA ARGENTINA

VENTA AL PESO
SOLD BY WEIGHT

ARGENTINA
3548
INSP

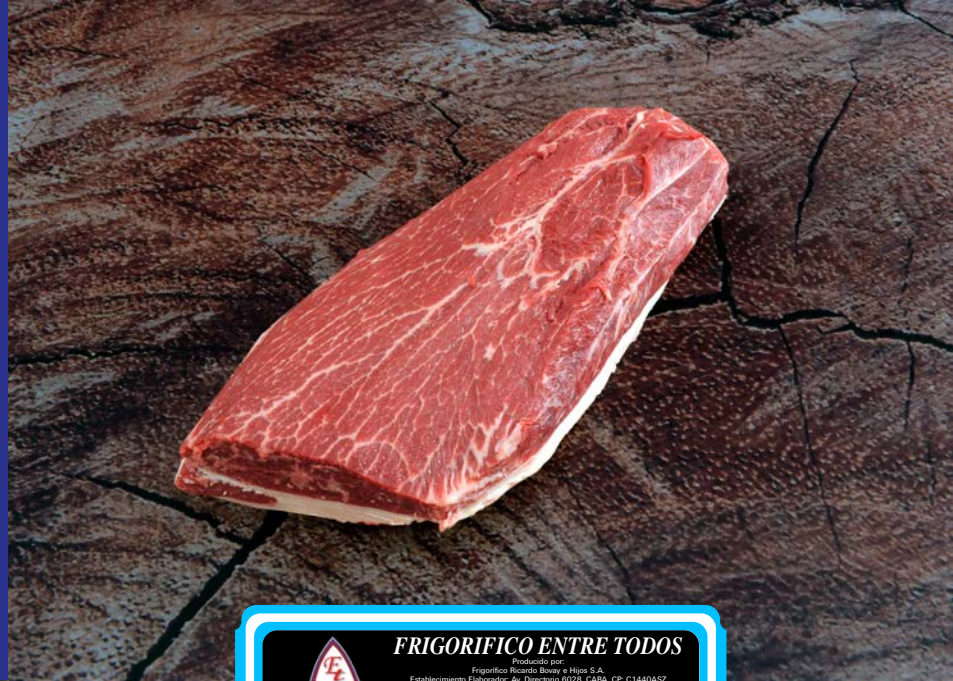

FRIGORIFICO ENTRE TODOS
 Producido por:
 Frigorífico Ricardo Boyer e Hijos S.A.
 Establecimiento Elevador de Dirección 6028, CALA, CP. C1440ASZ
 Tel. +5411-4687-0616/8884/4885
 www.elfrigorifico.com - elfr@elfrigorifico.com

ESTAB. N° OFICIAL 3548

CHILLED BEEF - CORTES DE CARNE VACUNA ENFRIADA
MARUCHA - TOP BLADE
KEEP FROM - 1°C TO 2°C - CONSERVAR DE - 1°C A 2°C
EMVASADO AL VACIO - VACUUM PACKED
UNA VEZ ABIERTO EL ENVASE CONSUMIR ANTES DE LAS 72 HS.
ONCE OPENED THE PACKAGE CONSUME WITHIN 72 HOURS.

| | | |
|-------------------------------------------------|-------------------------------------------------------|----------------------------------------------------|
| Fecha de faena Slaughter date: 05/07/2020 | Fecha de producción Production date: 05/07/2020 | Fecha de vencimiento Best before: 05/11/2020 |
| Lote / Lot: EXPNC 9 | Tropa / Troop: 35189 | |

SENASA N° 3584/119971/4
INDUSTRIA ARGENTINA

VENTA AL PESO
SOLD BY WEIGHT

ARGENTINA
3548
INSP



FRIGORIFICO ENTRE TODOS
 Producido por:
 Frigorifico Ricardo Boyer e Hijos S.A.
 Establecimiento Emisor de Directorio 6026, CALA, CP. C1440ASZ
 Tel. +5411-4687-0616/8884/4885
 www.eltorifico.com - info@eltorifico.com

ESTAB. N° OFICIAL: 3548

CHILLED BEEF - CORTES DE CARNE VACUNA ENFRIADA
NALGA - TOP SIDE
KEEP FROM - 1°C TO 2°C - CONSERVAR DE - 1°C A 2°C
ENVASADO AL VACIO - VACUUM PACKED
UNA VEZ ABIERTO EL ENVASE CONSUMIR ANTES DE LAS 72 HS.
ONCE OPENED THE PACKAGE CONSUME WITHIN 72 HOURS.

| | | |
|-------------------------------------------------|-------------------------------------------------------|----------------------------------------------------|
| Fecha de faena Slaughter date: 03/07/2020 | Fecha de producción Production date: 08/07/2020 | Fecha de vencimiento Best before: 05/11/2020 |
| | Lote / Lot: EXPK 9 | Tropa / Troop: 35189 |

SENASA N° 3584/119971/4 INDUSTRIA ARGENTINA VENTA AL PESO SOLD BY WEIGHT

ARGENTINA 3548 INSP

FRIGORIFICO ENTRE TODOS
 Producido por:
 Frigorifico Ricardo Boyer e Hijos S.A.
 Establecimiento Emisor de Directorio 6026, CALA, CP. C1440ASZ
 Tel. +5411-4687-0616/8884/4885
 www.eltorifico.com - info@eltorifico.com

ESTAB. N° OFICIAL: 3548

CHILLED BEEF - CORTES DE CARNE VACUNA ENFRIADA
MATAMBRE - ROSE MEAT
KEEP FROM - 1°C TO 2°C - CONSERVAR DE - 1°C A 2°C
ENVASADO AL VACIO - VACUUM PACKED
UNA VEZ ABIERTO EL ENVASE CONSUMIR ANTES DE LAS 72 HS.
ONCE OPENED THE PACKAGE CONSUME WITHIN 72 HOURS.

| | | |
|-------------------------------------------------|-------------------------------------------------------|----------------------------------------------------|
| Fecha de faena Slaughter date: 03/07/2020 | Fecha de producción Production date: 08/07/2020 | Fecha de vencimiento Best before: 05/11/2020 |
| | Lote / Lot: EXPK 9 | Tropa / Troop: 35189 |

SENASA N° 3584/119971/4 INDUSTRIA ARGENTINA VENTA AL PESO SOLD BY WEIGHT

ARGENTINA 3548 INSP

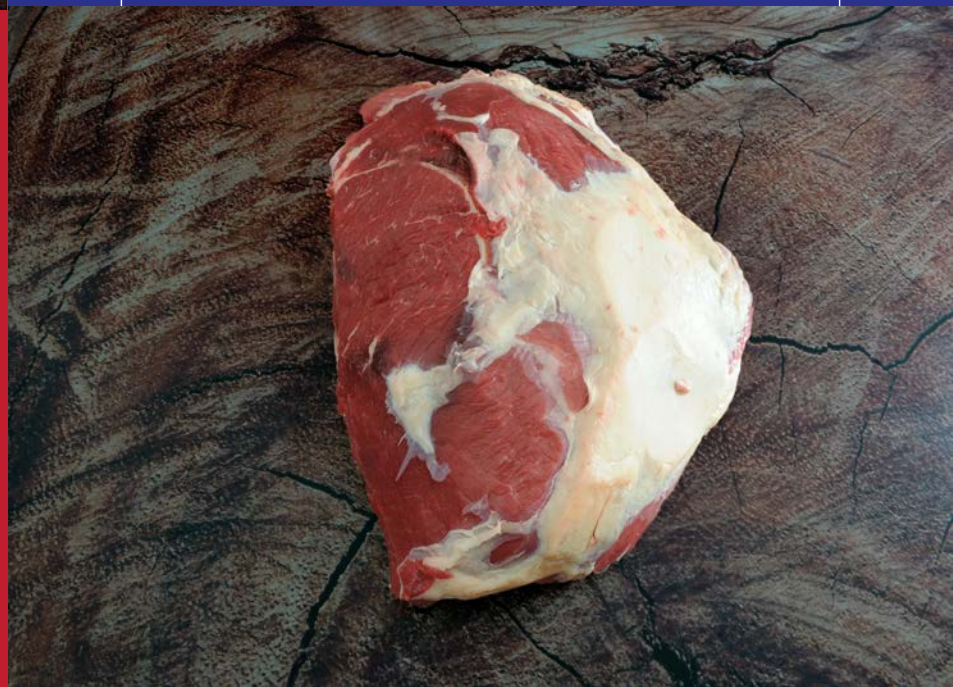

FRIGORIFICO ENTRE TODOS

Producido por:
Frigorífico Ricardo Boyer e Hijos S.A.
Establecimiento Emisor: Av. Directorio 6025, CALA, CP. C1440ASZ
Tel. +5411-4687-0616/8884/4885
www.eltorrefrigorifico.com - info@eltorrefrigorifico.com

ESTAB. N° OFICIAL: 3548

CHILLED BEEF - CORTES DE CARNE VACUNA ENFRIADA
NALGA SIN TAPA - TOP SIDE CAP OFF
KEEP FROM - 1°C TO 2°C - CONSERVAR DE - 1°C A 2°C

ENVASADO AL VACIO - VACUUM PACKED
UNA VEZ ABIERTO EL ENVASE CONSUMIR ANTES DE LAS 72 HS.
ONCE OPENED THE PACKAGE CONSUME WITHIN 72 HOURS.

| | | |
|-------------------------------------------------|-------------------------------------------------------|----------------------------------------------------|
| Fecha de faena Slaughter date: 03/07/2020 | Fecha de producción Production date: 08/07/2020 | Fecha de vencimiento Best before: 05/11/2020 |
| Lote / Lot: EXPNC 9 | Tropa / Troop: 35189 | |

SENASA N° 3584/119971/4
INDUSTRIA ARGENTINA

VENTA AL PESO
SOLD BY WEIGHT

ARGENTINA
3548
INSP

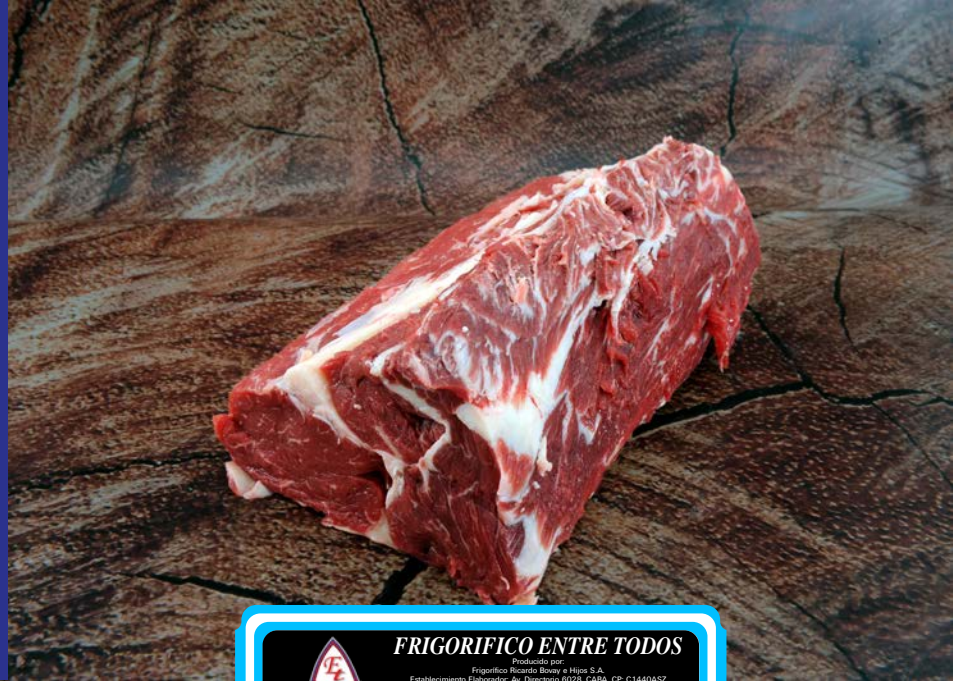

FRIGORIFICO ENTRE TODOS

Producido por:
Frigorífico Ricardo Boyer e Hijos S.A.
Establecimiento Emisor: Av. Directorio 6025, CALA, CP. C1440ASZ
Tel. +5411-4687-0616/8884/4885
www.eltorrefrigorifico.com - info@eltorrefrigorifico.com

ESTAB. N° OFICIAL: 3548

CHILLED BEEF - CORTES DE CARNE VACUNA ENFRIADA
BIFE ANCHO S/T SIN HUESO - RIB EYE
KEEP FROM - 1°C TO 2°C - CONSERVAR DE - 1°C A 2°C

ENVASADO AL VACIO - VACUUM PACKED
UNA VEZ ABIERTO EL ENVASE CONSUMIR ANTES DE LAS 72 HS.
ONCE OPENED THE PACKAGE CONSUME WITHIN 72 HOURS.

| | | |
|-------------------------------------------------|-------------------------------------------------------|----------------------------------------------------|
| Fecha de faena Slaughter date: 03/07/2020 | Fecha de producción Production date: 08/07/2020 | Fecha de vencimiento Best before: 05/11/2020 |
| Lote / Lot: EXPNC 9 | Tropa / Troop: 35189 | |

SENASA N° 3584/119971/4
INDUSTRIA ARGENTINA

VENTA AL PESO
SOLD BY WEIGHT

ARGENTINA
3548
INSP





FRIGORIFICO ENTRE TODOS
Producido por:
Frigorífico Ricardo Bovey e Hijos S.A.
Establecimiento Elaborador de Dirección 6026, CALA, CP. C1440ASZ
Tel. +5411-4687-0616/8884/4885
www.eltf.com - info@eltf.com

ESTAB. N° OFICIAL 3548

CHILLED BEEF - CORTES DE CARNE VACUNA ENFRIADA
PALETA - BLADE
KEEP FROM - 1°C TO 2°C - CONSERVAR DE - 1°C A 2°C
ENVASADO AL VACIO - VACUUM PACKED
UNA VEZ ABIERTO EL ENVASE CONSUMIR ANTES DE LAS 72 HS.
ONCE OPENED THE PACKAGE CONSUME WITHIN 72 HOURS.

| | | |
|-----------------------------------|-----------------------------------------|--------------------------------------|
| Fecha de faena Slaughter date: | Fecha de producción Production date: | Fecha de vencimiento Best before: |
| 03/07/2020 | 08/07/2020 | 05/11/2020 |
| Lote / Lot: EXPK 9 | Tropa / Troop: 35189 | |

SENASA N° 3584/119971/4
INDUSTRIA ARGENTINA

VENTA AL PESO
SOLD BY WEIGHT

ARGENTINA
3548
INSP

FRIGORIFICO ENTRE TODOS
Producido por:
Frigorífico Ricardo Bovey e Hijos S.A.
Establecimiento Elaborador de Dirección 6026, CALA, CP. C1440ASZ
Tel. +5411-4687-0616/8884/4885
www.eltf.com - info@eltf.com

ESTAB. N° OFICIAL 3548

CHILLED BEEF - CORTES DE CARNE VACUNA ENFRIADA
PECETO - EYE OF ROUND
KEEP FROM - 1°C TO 2°C - CONSERVAR DE - 1°C A 2°C
ENVASADO AL VACIO - VACUUM PACKED
UNA VEZ ABIERTO EL ENVASE CONSUMIR ANTES DE LAS 72 HS.
ONCE OPENED THE PACKAGE CONSUME WITHIN 72 HOURS.

| | | |
|-----------------------------------|-----------------------------------------|--------------------------------------|
| Fecha de faena Slaughter date: | Fecha de producción Production date: | Fecha de vencimiento Best before: |
| 03/07/2020 | 08/07/2020 | 05/11/2020 |
| Lote / Lot: EXPK 9 | Tropa / Troop: 35189 | |

SENASA N° 3584/119971/4
INDUSTRIA ARGENTINA

VENTA AL PESO
SOLD BY WEIGHT

ARGENTINA
3548
INSP





FRIGORIFICO ENTRE TODOS
 Producido por:
 Frigorífico Ricardo Boyer e Hijos S.A.
 Establecimiento Elevador de Dirección 6026, CALA, CP. C1440ASZ
 Tel. +5411-4687-0616/8884/4885
 www.elfrigorifico.com - elf@elfrigorifico.com

ESTAB. N° OFICIAL 3548

CHILLED BEEF - CORTES DE CARNE VACUNA ENFRIADA
BIFE ANCHO C/HUESO 6 COSTILLAS - PRIME RIBS 6 RIBS
KEEP FROM - 1°C TO 2°C - CONSERVAR DE - 1°C A 2°C

ENVASADO AL VACIO - VACUUM PACKED
UNA VEZ ABIERTO EL ENVASE CONSUMIR ANTES DE LAS 72 HS.
ONCE OPENED THE PACKAGE CONSUME WITHIN 72 HOURS.

| | | |
|-------------------------------------------------|-------------------------------------------------------|----------------------------------------------------|
| Fecha de faena Slaughter date: 03/07/2020 | Fecha de producción Production date: 08/07/2020 | Fecha de vencimiento Best before: 05/11/2020 |
| Lote / Lot: EXPNC 9 | Tropa / Troop: 35189 | |

SENASA N° 3584/119971/4
INDUSTRIA ARGENTINA

**VENTA AL PESO
SOLD BY WEIGHT**

**ARGENTINA
3548
INSP**

FRIGORIFICO ENTRE TODOS
 Producido por:
 Frigorífico Ricardo Boyer e Hijos S.A.
 Establecimiento Elevador de Dirección 6026, CALA, CP. C1440ASZ
 Tel. +5411-4687-0616/8884/4885
 www.elfrigorifico.com - elf@elfrigorifico.com

ESTAB. N° OFICIAL 3548

CHILLED BEEF - CORTES DE CARNE VACUNA ENFRIADA
AGUJA - CHUCK
KEEP FROM - 1°C TO 2°C - CONSERVAR DE - 1°C A 2°C

ENVASADO AL VACIO - VACUUM PACKED
UNA VEZ ABIERTO EL ENVASE CONSUMIR ANTES DE LAS 72 HS.
ONCE OPENED THE PACKAGE CONSUME WITHIN 72 HOURS.

| | | |
|-------------------------------------------------|-------------------------------------------------------|----------------------------------------------------|
| Fecha de faena Slaughter date: 03/07/2020 | Fecha de producción Production date: 08/07/2020 | Fecha de vencimiento Best before: 05/11/2020 |
| Lote / Lot: EXPNC 9 | Tropa / Troop: 35189 | |

SENASA N° 3584/119971/4
INDUSTRIA ARGENTINA

**VENTA AL PESO
SOLD BY WEIGHT**

**ARGENTINA
3548
INSP**





FRIGORIFICO ENTRE TODOS
Producido por:
Frigorífico Ricardo Bovey e Hijos S.A.
Establecimiento Esplendor del Directorio 6026, CALDA, CP. C1440ASZ
Tel. +5411-4687-0616/8884/4885
www.elfrigorifico.com - info@elfrigorifico.com
ESTAB. N° OFICIAL: 3548

CHILLED BEEF - CORTES DE CARNE VACUNA ENFRIADA
TAPA DE ASADO - BRISKET
KEEP FROM - 1°C TO 2°C - CONSERVAR DE - 1°C A 2°C
ENVASADO AL VACIO - VACUUM PACKED
UNA VEZ ABIERTO EL ENVASE CONSUMIR ANTES DE LAS 72 HS.
ONCE OPENED THE PACKAGE CONSUME WITHIN 72 HOURS.

| | | |
|-----------------------------------|-----------------------------------------|--------------------------------------|
| Fecha de faena Slaughter date: | Fecha de producción Production date: | Fecha de vencimiento Best before: |
| 05/07/2020 | 05/07/2020 | 05/11/2020 |
| Lote / Lot: EXPNK 9 | Tropa / Troop: 35189 | |

SENASA N° 3584/119971/4
INDUSTRIA ARGENTINA

VENTA AL PESO
SOLD BY WEIGHT

ARGENTINA
3548
INSP

FRIGORIFICO ENTRE TODOS
Producido por:
Frigorífico Ricardo Bovey e Hijos S.A.
Establecimiento Esplendor del Directorio 6026, CALDA, CP. C1440ASZ
Tel. +5411-4687-0616/8884/4885
www.elfrigorifico.com - info@elfrigorifico.com
ESTAB. N° OFICIAL: 3548

CHILLED BEEF - CORTES DE CARNE VACUNA ENFRIADA
TAPA DE CUADRIL - CAP OF RUMP
KEEP FROM - 1°C TO 2°C - CONSERVAR DE - 1°C A 2°C
ENVASADO AL VACIO - VACUUM PACKED
UNA VEZ ABIERTO EL ENVASE CONSUMIR ANTES DE LAS 72 HS.
ONCE OPENED THE PACKAGE CONSUME WITHIN 72 HOURS.

| | | |
|-----------------------------------|-----------------------------------------|--------------------------------------|
| Fecha de faena Slaughter date: | Fecha de producción Production date: | Fecha de vencimiento Best before: |
| 05/07/2020 | 05/07/2020 | 05/11/2020 |
| Lote / Lot: EXPNK 9 | Tropa / Troop: 35189 | |

SENASA N° 3584/119971/4
INDUSTRIA ARGENTINA

VENTA AL PESO
SOLD BY WEIGHT

ARGENTINA
3548
INSP



FRIGORIFICO ENTRE TODOS
 Producido por:
 Frigorífico Ricardo Boyer e Hijos S.A.
 Establecimiento Elevador de Dirección 6025, CALA, CP. C1440ASZ
 Tel. +5411-4687-0616/8884/4885
 www.eltorrefrigifico.com - info@eltorrefrigifico.com

ESTAB. N° OFICIAL 3548

CHILLED BEEF - CORTES DE CARNE VACUNA ENFRIADA
VACIO - FLANK STEAK
 KEEP FROM - 1°C TO 2°C - CONSERVAR DE - 1°C A 2°C

ENVASADO AL VACIO - VACUUM PACKED
UNA VEZ ABIERTO EL ENVASE CONSUMIR ANTES DE LAS 72 HS.
ONCE OPENED THE PACKAGE CONSUME WITHIN 72 HOURS.

| | | |
|-------------------------------------------------|-------------------------------------------------------|----------------------------------------------------|
| Fecha de faena Slaughter date: 03/07/2020 | Fecha de producción Production date: 08/07/2020 | Fecha de vencimiento Best before: 05/11/2020 |
| Lote / Lot: EXPNC 9 | Tropa / Troop: 35189 | |

SENASA N° 3584/119971/4
INDUSTRIA ARGENTINA

**VENTA AL PESO
SOLD BY WEIGHT**

**ARGENTINA
3548
INSP**

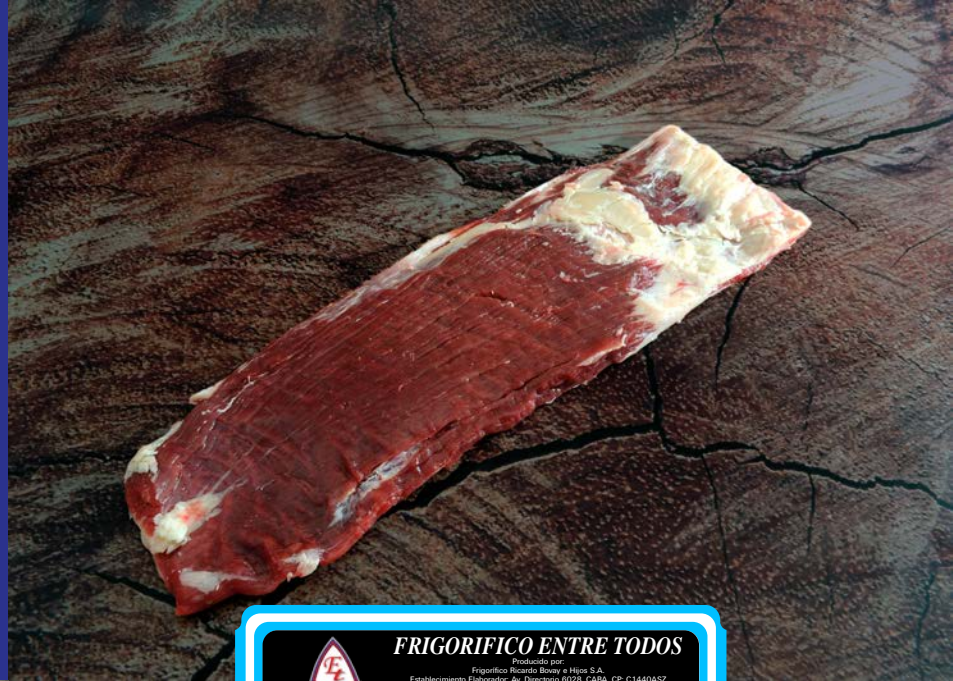

FRIGORIFICO ENTRE TODOS
 Producido por:
 Frigorífico Ricardo Boyer e Hijos S.A.
 Establecimiento Elevador de Dirección 6025, CALA, CP. C1440ASZ
 Tel. +5411-4687-0616/8884/4885
 www.eltorrefrigifico.com - info@eltorrefrigifico.com

ESTAB. N° OFICIAL 3548

CHILLED BEEF - CORTES DE CARNE VACUNA ENFRIADA
VACIO FINO AL ROJO - THIN FLANK STEAK
 KEEP FROM - 1°C TO 2°C - CONSERVAR DE - 1°C A 2°C

ENVASADO AL VACIO - VACUUM PACKED
UNA VEZ ABIERTO EL ENVASE CONSUMIR ANTES DE LAS 72 HS.
ONCE OPENED THE PACKAGE CONSUME WITHIN 72 HOURS.

| | | |
|-------------------------------------------------|-------------------------------------------------------|----------------------------------------------------|
| Fecha de faena Slaughter date: 03/07/2020 | Fecha de producción Production date: 08/07/2020 | Fecha de vencimiento Best before: 05/11/2020 |
| Lote / Lot: EXPNC 9 | Tropa / Troop: 35189 | |

SENASA N° 3584/119971/4
INDUSTRIA ARGENTINA

**VENTA AL PESO
SOLD BY WEIGHT**

**ARGENTINA
3548
INSP**





Entre Todos MEAT PACKING PLANT
from Frigorífico Ricardo Bovay e Hijos



**FRIGORIFICO ENTRE TODOS**
Producido por:
Frigorífico Ricardo Bovay e Hijos S.A.
Establecimiento Esplendor Av. Esplendor 6026, CABA, CP. C1440ASZ
Tel: +5411-4687-0616/8884/4885
www.elfrigorifico.com - info@elfrigorifico.com

ESTAB. N° OFICIAL: 3548

CHILLED BEEF - CORTES DE CARNE VACUNA ENFRIADA
TAPA DE NALGA- TOPSIDE COLLAR
KEEP FROM - 1°C TO 2°C - CONSERVAR DE - 1°C A 2°C
ENVASADO AL VACIO - VACUUM PACKED
UNA VEZ ABIERTO EL ENVASE CONSUMIR ANTES DE LAS 72 HS.
ONCE OPENED THE PACKAGE CONSUME WITHIN 72 HOURS.

| | | |
|-------------------------------------------------|-------------------------------------------------------|----------------------------------------------------|
| Fecha de faena Slaughter date: 05/07/2020 | Fecha de producción Production date: 08/07/2020 | Fecha de vencimiento Best before: 05/11/2020 |
| | Lote / Lot: EXPBK 9 | Tropa / Troop: 35189 |

SENASA N° 3584/119971/4
INDUSTRIA ARGENTINA

VENTA AL PESO
SOLD BY WEIGHT

ARGENTINA
3548
INSP