

# MACROLOTE EN EL REFUGIO

**Uso habitacional**

**\$3,800 M2**

**\$37,470,000**

- Terreno  
**9,860 m<sup>2</sup>**

DENTRO DE UNO DE LOS DESARROLLOS DE MAYOR PLUSVALIA EN QUERETARO.

CUENTA CON PLAZAS CERCANAS, ESCUELAS, CLINICAS, RESTAURANTES.

COMUNICADO CON EL CENTRO Y NORTE DE LA CIUDAD ATRAVES DEL ANILLO VIAL FRAY JUNIPERO SERRA.

VOCACIÓN NATURAL PARA VIVIENDA VERTICAL.

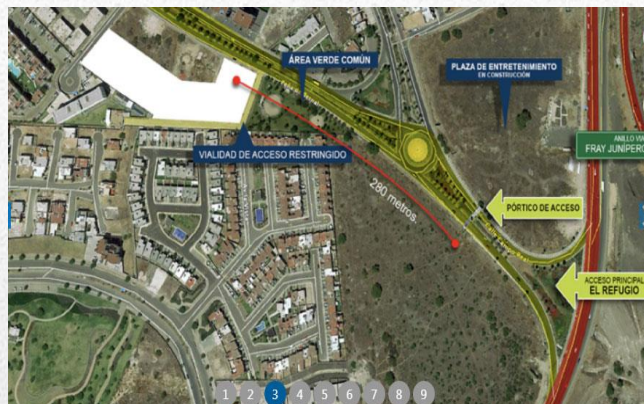

CON PAGO DE CONTADO DESCUENTO DEL 10% APARTALO CON 50,000 A LA FIRMA DE CONTRATO 10 DÍAS, PAGO TOTAL A LOS 30 DÍAS.

A PLAZOS

PAGO DEL 40% DEL PREDIO A LA FIRMA DEL CONTRATO PRIVADO Y PAGO DEL SALDO A 6 MENSUALIDADES.

**EXCELENTE INVERSIÓN!!!**



Informes con Arq. Guadalupe Martínez al

442 369 7078  
55 2900 9010

