



Between

BROCHURE DE SERVICIOS



¿QUÉ HACEMOS?

En Between entregamos cada día a nuestros clientes más de 15 años de experiencia en el sector industrial y Oil&Gas. Tenemos la capacidad y la visión para ofrecer soluciones inteligentes y creativas a sus necesidades, principalmente en las áreas de suministros y servicios industriales, importación de herramientas, maquinaria y equipo; y asesoría en procesos de compras y abastecimiento.

¿QUIÉN QUEREMOS LLEGAR A SER?

Nos esforzamos constantemente para convertirnos en un aliado imprescindible que apoye y aporte a la operación de nuestros diferentes clientes, a través del suministro de productos y servicios de calidad, generando así reconocimiento en el sector industrial del país a mediano plazo.

EN BETWEEN TRABAJAMOS CON:



Integridad



Responsabilidad



Excelencia



Innovación



Amabilidad

PRODUCTOS Y SERVICIOS

PRODUCTOS

Suministramos insumos, materiales, herramientas, equipos y maquinaria especializada para todo tipo de industria. Sin embargo, contamos con una línea especializada en Oil&Gas (Producción, perforación, completamiento, work over):



- Equipos completos de perforación y work over, sus partes, herramientas, tubería, consumibles, repuestos y accesorios.
- Mangueras Parker, Kass, Flexco
- Correas industriales y automotrices
- Acoples y conexiones
- Instrumentación, automatización y comunicación
- Equipos especializados a prueba de explosión (para áreas clasificadas)
- Cerraduras y sistemas de seguridad industriales
- Equipos y accesorios para sistemas fotovoltaicos: paneles, baterías, inversores. Plantas de iluminación

Somos importadores

SERVICIOS

- Asesoría/consultoría: compras, abastecimiento, gestión de proveedores.
- Outsourcing gestión de compras, logística.
- Proyectos especiales: Servicios en campo, eficiencia energética, implementación de sistemas solares, optimización de sistemas de iluminación, entre otros.



SOMOS DISTRIBUIDORES AUTORIZADOS
PARA COLOMBIA DE LAS SIGUIENTES MARCAS:

MOT

BARTEC

 **CISA**[®]
Visalock

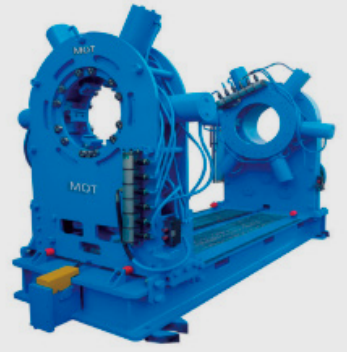
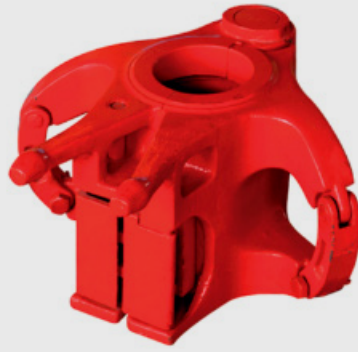

MOT

MOT: Equipos y herramientas para Work Over y Perforación.

- Well Servicing tools

- Casing tongs / Hydraulic tongs

- Drill pipe / Casing tong / Hydraulic Tongs

- Snubbing / Workover

- Sucker Rod Elevators

- Tubing center latch elevators (35-150 ton)

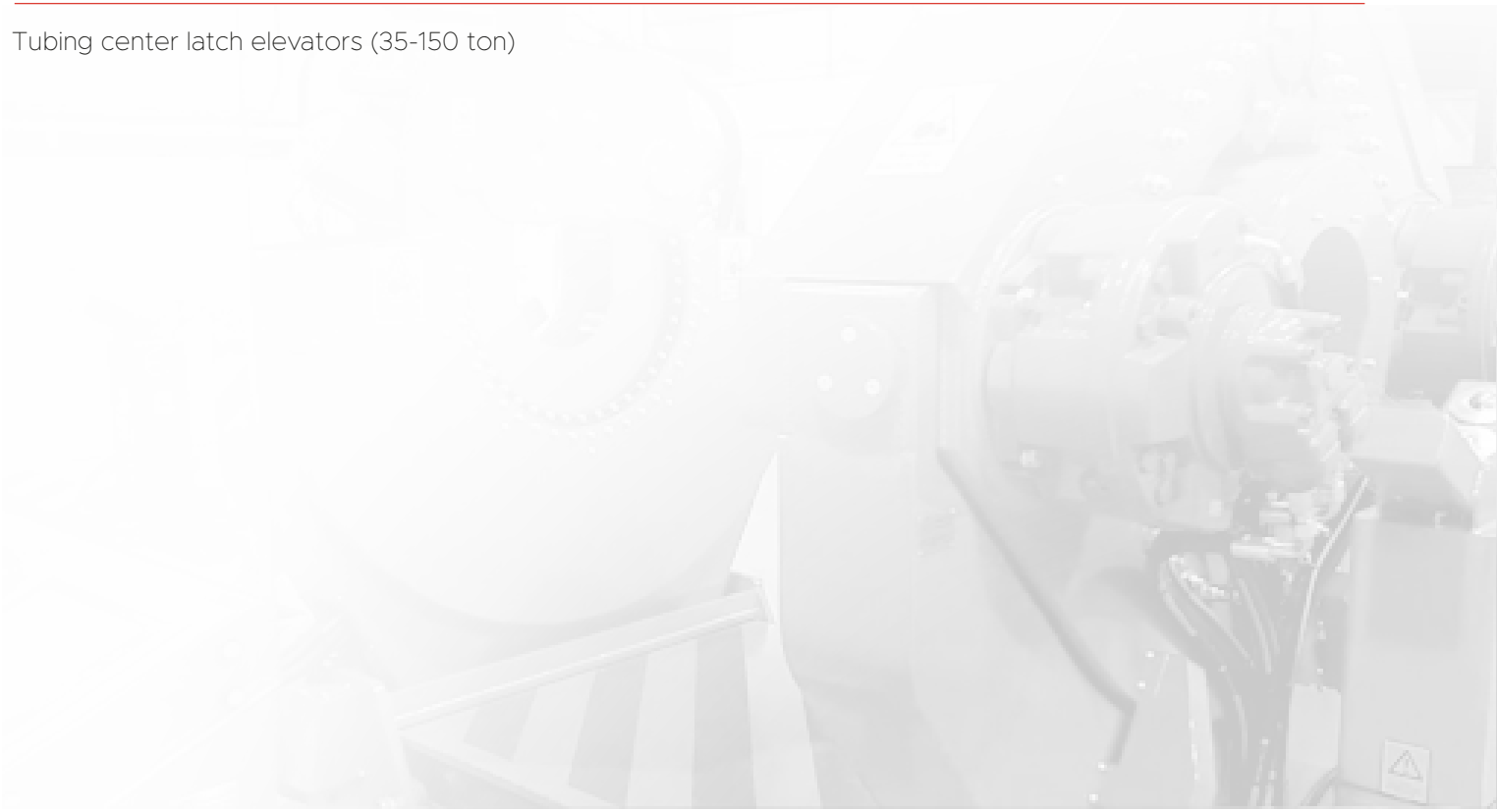

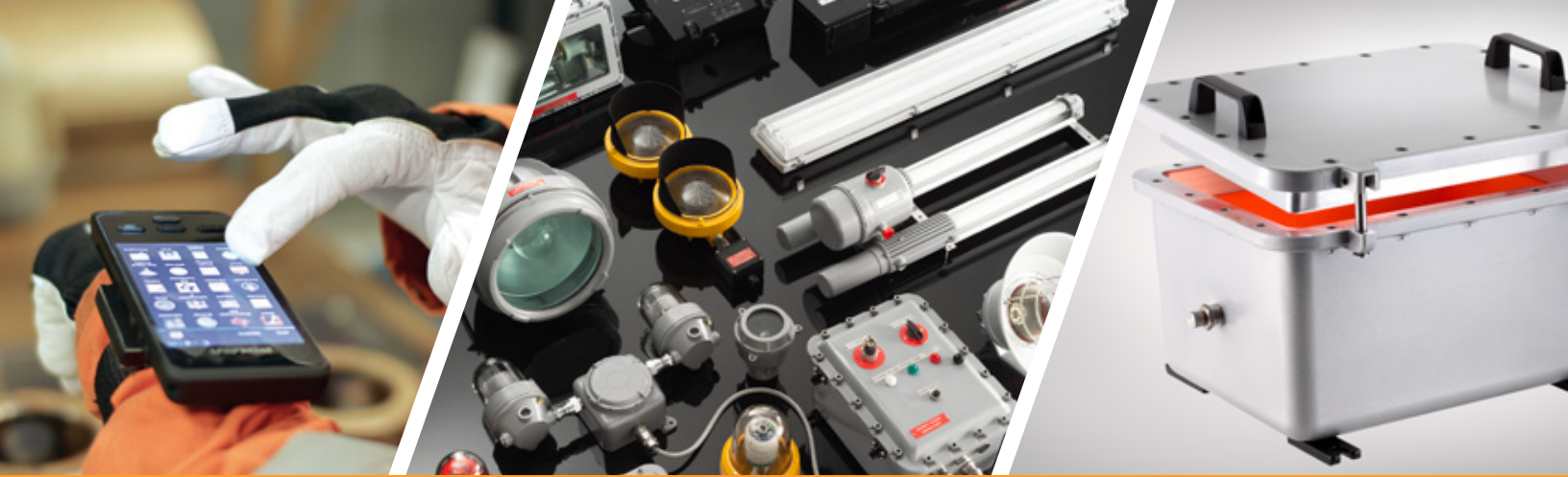

BARTEC

GRUPO BARTEC GmbH, Alemania: Líder global en la protección de instalaciones eléctricas contra explosiones. El portafolio Explosion Proof más amplio del mercado.

- Comunicación y sistemas de seguridad: dirección pública & sistema general de alarmas, sistema de comunicación Page/party, sistemas de intercomunicador para Perforadores.

- Sistemas de análisis y medición: analizadores de proceso (líquido / gas), analizador de propiedades físicas, medición de humedad, entre otros.

- Automatización y Movilidad empresarial: computadores, lectores de códigos de barras, teléfonos inteligentes y cámaras, tabletas, infraestructura Wifi, sistemas de visualización (HMIs), automatización - interfaz Bus

- Equipamiento de control y conexión: estaciones de control, paneles de distribución eléctrica y encerramientos.

- Ingeniería eléctrica para minas: transformadores de hasta 2MVA, distribución de energía para media y alta potencia, convertidores de frecuencia de hasta 630 kW/1000 V, motores de hasta 2000 kW.

- Traceado eléctrico para calefacción: cables, equipos para conexión, unidades de control, calefactores, accesorios para instalación

- Motores: motores eléctricos de entrada directa, para uso en altamar, motores con freno y arrancadores, con ventilación forzada, motores para minas

- Iluminación: lámparas intermitentes tipo Ex de, balastos para lámparas Fluorescentes, HID, LED, entre otros, reflector, iluminación de emergencia

- Instrumentación sísmica



CISA-VISALOCK: Cerraduras y sistemas de seguridad.

- Soluciones para vías de evacuación: manillones antipánico, cierrapuertas

- Cerraduras de embutir

- Cerraduras de sobreponer

- Candados

- Cilindros

- Accesorios para puertas y portones

- Manillas y pomos

- Cerrojos

- Otras soluciones: Reconocimiento facial (Facelock), huella dactilar (Hammerlock), asignación remota de accesos (Pinlock), gestión con App Bluetooth (Wavelock), Roomlock.

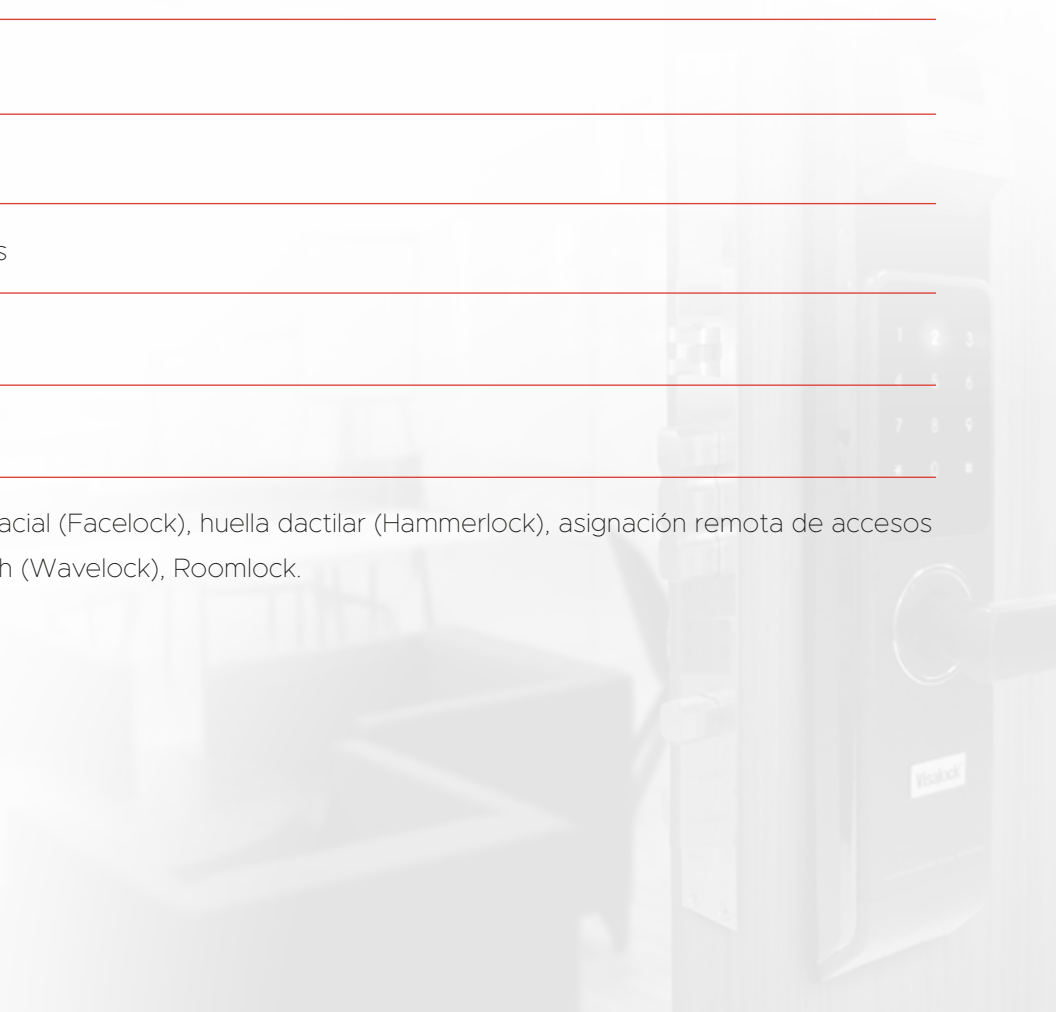

Otros suministros - Elementos de protección personal



TAPABOCAS DESECHABLE 3 CAPAS

- 3 PLIEGUES
- TELA ANTIFLUIDOS
- EMPAQUE INDIVIDUAL
- CAJAS POR 50 UNDS



MASCARILLA MASKBIO HEALTHPRO

- TIPO KN95
- 2 CAPAS TERMOSELLADO
- EMPAQUE INDIVIDUAL
- REGISTRO SANITARIO INVIMA



TAPABOCAS REUTILIZABLE

- (40-45 LAVADAS)
- POLIESTER MICROFIBRA 100%
- 110 GRAMOS
- TERMINADO ANTIFLUIDO



MASCARA (CARETA ACRILICO)

- PROTECCIÓN FACIAL
- SIN MOVIMIENTO



MASCARA (CARETA ACRILICO)

- PROTECCIÓN FACIAL
- CON MOVIMIENTO



TRAJE ANTIFLUIDO

- IMPERMEABLE
- TELAS CLORORESISTENTES
- LAVABLES TIPO TYVEK

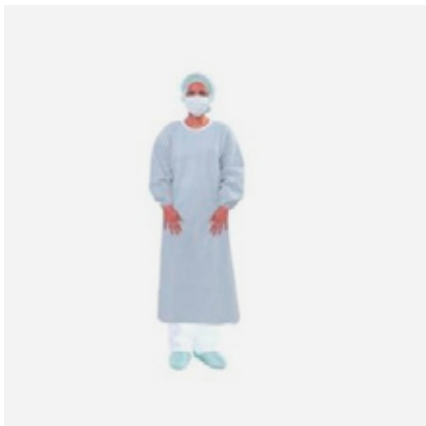

BATA DESECHABLE ANTIFLUIDO

- CALIBRE **40**
- PUÑO RESORTADO
- GRAMAJE **70 G/M2**



ESUDOS DE PROTECCIÓN

- DIFERENTES MEDIDAS
- DIFERENTES DISEÑOS



TRAJE DESECHABLE

- TELA QUIRÚRGICA
- GRAMAJE **70 G/M2**
- TIPO TYVEK



NEW GER SPRAY PRESENTACIÓN:

- **1** LITRO
- **3** LITROS
- **10** LITROS
- **20** LITROS



NEW GER GEL ANTIBACTERIAL (TAPA TIPO CREMA)

- **1** LITRO
- **3** LITROS
- **10** LITROS
- **20** LITROS





TAPETES DESINFECTANTES

- TAMAÑO: **75 X 65 CM**
- ÁREA ATRAPA-MUGRE
- **ACCIÓN DESINFECTANTE**
- ÁREA ATRAPA-HUMEDAD



LIQUIDO DESINFECTANTES

- PRESENTACIÓN 5 LITROS
- RINDE HASTA 338 LITROS

EQUIPOS



TERMÓMETRO INFRARROJO

- **REF: IR-805**
- ORIGEN: CHINA

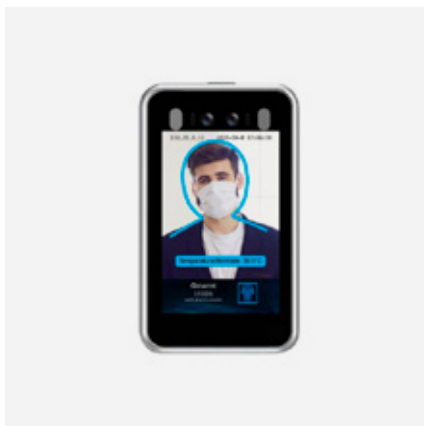

CÁMARA TÉRMICA

- FACE DETECTION
- THERMOMETER CAMERA
- ORIGEN: CHINA



TERMÓMETRO INFRARROJO

- **REF: NTF 3000**
- MARCA: BRAUN

ELLOS HAN CONFIADO EN NUESTRO TRABAJO





Between

Ivonne A. Angel

Desarrollo de Negocios

Cel. 315 8838222

E-mail. ivonne.angel@between.com.co

Dirección. Cra 78 52b 05

www.between.com.co

