



huellas verdes[®]
Conciencia Responsable

Equilibrio perfecto con el medio ambiente!



QUIÉNES SOMOS

HUELLAS VERDES es una empresa enfocada en brindar soluciones técnico - ambientales a través de estrategias de gestión ambiental y de sostenibilidad; a aquellas empresas que puedan estar afectando con sus actividades el medio ambiente.

Somos especialistas en consultoría, monitoreos, estudios y asesorías ambientales, generando así, soluciones integrales que nos permiten garantizar a nuestros clientes eficiencia en los proyectos y servicios que ejecutamos.

HUELLAS VERDES es una empresa dinámica, comprometida con la excelencia en el servicio y la generación de valor, buscando el crecimiento de la empresa y de nuestros clientes .



Sostenibilidad Corporativa



Consultoría Ambiental



Modelación de Sistemas



Sistemas de Tratamiento de Agua

MISIÓN

Inspirar y defender el derecho a un ambiente sustentable a partir de la organización y gestión del ser humano, de esta manera logremos cambiar definitivamente la forma en que el mundo utiliza los recursos naturales y mejoraremos la calidad de vida de los seres humanos

VISIÓN

Un mundo en el que cada quien logre encontrar un equilibrio perfecto con el medio ambiente y conozca y aplique el concepto de sostenibilidad de los recursos naturales





NUESTROS SERVICIOS

SOSTENIBILIDAD CORPORATIVA

Implementamos Sistemas de Gestión Ambiental con el objeto de facilitar que su organización controle las actividades, servicios y productos que pueden causarle algún impacto al medio ambiente.



DIGNOSTICO AMBIENTAL INICIAL

Realización de la Revisión Ambiental Inicial (RIA), identificando los aspectos y requisitos legales ambientales de su organización.

DESEMPEÑO AMBIENTAL

- Evaluación del desempeño de la empresa, mediante la formulación de indicadores ambientales, diseño y ejecución de programas de monitoreo

DEPARTAMENTO DE GESTIÓN AMBIENTAL

Diseño e implementación del Departamento de Gestión Ambiental (DGA), de acuerdo al Decreto No 1299 de 2008.

REGISTRO UNICO AMBIENTAL

- Implementación y guía en el RUA, con el objeto de consultar y analizar los indicadores e información sobre el uso y/o aprovechamiento de los recursos naturales renovables



IMPLEMENTACIÓN DE LA NORMA NTC-ISO-14001

- Gestión de los riesgos medioambientales que puedan surgir con el desarrollo de la actividad empresarial.

AUDITORÍAS AMBIENTALES

Mejora en el desempeño del Sistema de Gestión Ambiental existente en su organización.

INFORMES DE SOSTENIBILIDAD

- Elaboración de estos informes bajo los estándares GRI.



CONSULTORÍA AMBIENTAL

ESTUDIOS AMBIENTALES

- Estudios de impacto ambiental
- Planes de manejo ambiental
- Evaluaciones y Elaboración de Planes de Gestión del Riesgo y Manejo de Vertimientos (PGRMV)
- Realización de Balances Hídricos
- Realización de Programas de Uso Eficiente y Ahorro de Agua

TRAMITES AMBIENTALES

- Permisos de Vertimientos
- Permisos de Ocupación de Cauce, Playas y Lechos
- Permisos de Aprovechamiento Forestal



MODELACIÓN DE SISTEMAS

Para llegar a un resultado óptimo contamos con personal y equipos especializados que nos permiten asegurar la correcta captura de la información en campo con altos estándares de precisión.

❖ MODELACIONES Y ESTUDIOS HIDRÁULICOS

Nos hemos especializado en la captura, tratamiento y análisis de datos hidrológicos, hidráulicos e hidrográficos que unidos a otras técnicas como la topografía, cartografía e hidrometría y apoyados con software especializado podemos realizar diversos tipos de modelaciones y análisis de alta precisión y confiabilidad.

❖ MODELACIONES DE VERTIMIENTOS Y CALIDAD DE AGUA

Contamos con la capacidad para desarrollar este tipo de estudios en todas sus etapas y llegar a buen término en el trámite de permisos de vertimientos ante las entidades, contribuyendo así a una mejor gestión del recurso hídrico. Hemos trabajado con modelos como el QUAL2kw, HEC-RAS con buenos resultados.

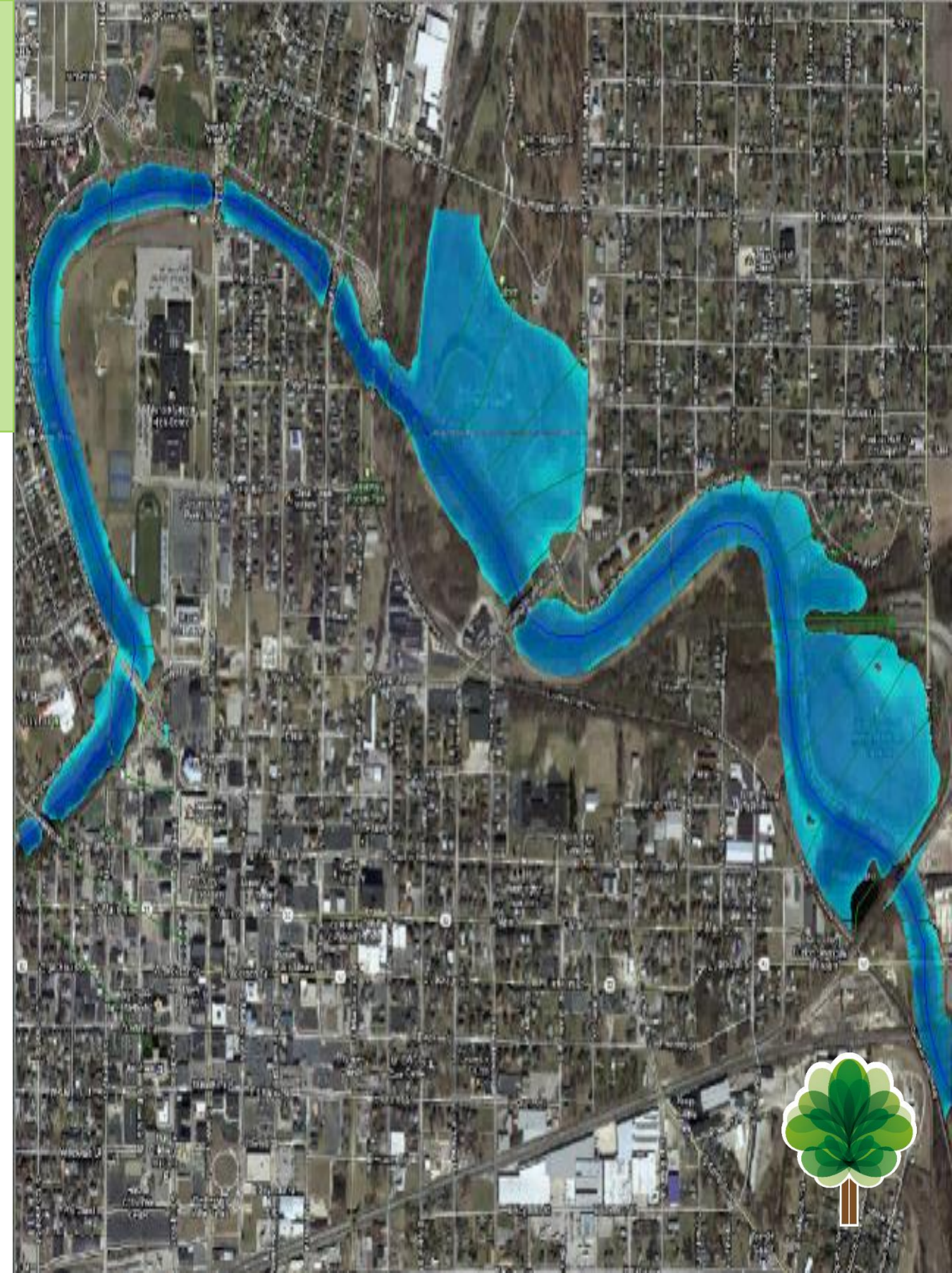

SISTEMAS DE TRATAMIENTO DE AGUA

DISEÑO, CONSTRUCCIÓN Y MONTAJE DE PLANTAS DE TRATAMIENTO DE AGUA RESIDUAL INDUSTRIAL Y DOMESTICA

Se realiza el dimensionamiento de los procesos y la ingeniería de detalle para hacer posible proyectos llave en mano en tratamiento de aguas, aplicando la mejor tecnología disponible para cada caso.



OPTIMIZACIÓN Y OPERACIÓN DE PLANTAS DE TRATAMIENTO DE AGUA RESIDUAL

Se asume en su totalidad la operación y mantenimiento de la Planta de Tratamiento durante tiempos establecidos . Se dará cumplimiento con la calidad del vertimiento exigido por las autoridades ambientales y el manejo de los residuos (lodos).





huellas verdes[®]
Conciencia Responsable

CONTACTANOS

Móvil: +57 3013118442

info@huellasverdes.net

www.huellasverdes.net

Bogotá - Colombia

